

**T.C.**  
**BİLECİK İL ÖZEL İDARESİ**  
**2015 YILI YATIRIMLARI**



## YATIRIM ve UYGULAMALAR

- 259 Proje
- 70.980.220 TL Ödenek

- 223 Proje Tamamlandı
- 50.472.268 TL Harcama

- %86 Proje Uygulaması
- %71 Harcama

# İL ÖZEL İDARESİ YATIRIM PROJELERİ VE UYGULAMALARI

## ( 31.12.2015 Tarihi İtibariyle )

BİRİM ADI	YILI PROGRAMI ve ÖDENEĞİ				UYGULAMA ve HARCAMA						
	TOPLAM PROJE (Ad)	ÖZEL İDARE	GENEL İDARE	TOPLAM ÖDENEK	BİTEN PROJE	DEVAM EDEN PROJE	İHALE AŞAMASINDA PROJE	BAŞLAMAYAN	TOPLAM HARCAMA	PROJE UYGULAMA ORANI (%)	HARCA MA ORANI (%)
1.YOL ve ULAŞIM HİZMETLERİ MÜD.	84	3.197.902	13.261.770	16.459.672	83	1			14.591.899	%99	%89
2.SU ve KANAL HİZMETLERİ MÜD.	86	1.143.075	3.960.933	5.104.008	83	1		2	4.290.436	%97	%84
3.PLAN PROJE YATIRIM ve İNŞAAT MÜD.	74	2.722.000	42.923.533	45.645.533	46	15	1	12	28.830.809	%62	%63
4.ÇEVRE KORUMA ve KONTROL MÜD.	10	1.135.424	2.469.583	3.605.007	6	2	1	1	2.613.611	%60	%72
5.KÜLTÜR ve SOSYAL İŞLER MÜD.	5	166.000		166.000	5				145.513	%100	%88
<b>İL ÖZEL İDARESİ GENEL TOPLAMI</b>	<b>259</b>	<b>8.364.401</b>	<b>62.615.819</b>	<b>70.980.220</b>	<b>223</b>	<b>19</b>	<b>2</b>	<b>15</b>	<b>50.472.268</b>	<b>%86</b>	<b>%71</b>

# YOL VE ULAŞIM HİZMETLERİ MÜDÜRLÜĞÜ

## ( 31.12.2015 Tarihi İtibariyle )

İŞİN ADI	PROGRAM (Proje Ad.)	UYGULAMA (Proje Ad.)	PROGRAM (Km)	UYGULAMA (Km)	Fiziki (%)	PROGRAM ÖDENEĞİ (TL)	HARCAMA (TL)	MADDİ (%)	AÇIKLAMALAR
1.TESVİYE	2	2	15,00	15,00	%100				Bitti.
2.ONARIM	13	13	41,20	41,20	%100				Bitti.
3.STABİLİZE KAPLAMA	15	15	48,40	48,40	%100				Bitti.
4.BSK (Asfalt Yol)	20	20	48,20	48,20	%100	1.309.000	1.309.000	%100	Bitti.
5.I.KAT ASFALT	8	7	25,60	21,60	%84	1.195.000	965.000	%81	1 proje Devam Ediyor. (Inhisar-Hisarçık-Ortaca)
6.II.KAT ASFALT	4	4	11,60	11,60	%100	215.000	215.000	%100	Bitti.
7.BAKIM PROGRAMLARI									
GREYDERLİ BAKIM	1	1		750					Bitti.(750km.uygulama yap)
ASFALT BAKIM	1	1		899					Bitti.(899km.uygulama yap)
ASFALT YAMA (Hizmet Alımı)	1	1			%100	826.000	666.062	%81	Bitti.
ASFALT YAMA (Mal Alımı)	1	1			%100	6.567.365	5.515.433	%84	Bitti.
8.SANAT YAPILARI	1	1			%100	299.478	215.270	%72	Bitti.(1190 mt.Büz Alındı.)
9.TRAFİK LEVHALARI	1	1			%100	67.000	32.855	%49	Bitti.(846 Adet Alım Yapıldı.)
10.KİLİTLİ PARKE TAŞI	3	3		67.100 m2	%100	297.000	297.000	%100	Pazaryeri ,Söğüt ve Yenipazar KHGB'ne Aktarıldı.
11.İŞ MAKİNALARI ALIMI	12	12			%100	3.132.642	2.825.092	%90	4 adet greyder, 1 adet loder,1 adet ekskavatör, 2 adet silindir ve römork, 2 adet pikap, 2 adet binek alımı bitti.
12.ASFALT PLENT ŞANTİYESİ	1	1			%100	2.551.187	2.551.187	%100	İller Bankası Kredisıyla Bitti.
<b>GENEL TOPLAM</b>	<b>84</b>	<b>83</b>			<b>%99</b>	<b>16.459.672</b>	<b>14.591.899</b>	<b>%89</b>	



# ASFALT PLENT ŞANTİYESİ (İller Bankası Kredisiyle Bitti)





# ASFALT PLENT ŞANTİYESİ (İller Bankası Kredisiyle Bitti)





# İŞ MAKİNALARI ALIM PROJESİ







**MERKEZ-GÜLÜMBE-ÇUKURÖREN**



**MERKEZ-ERKOCA**





**MERKEZ-KURTKÖY**

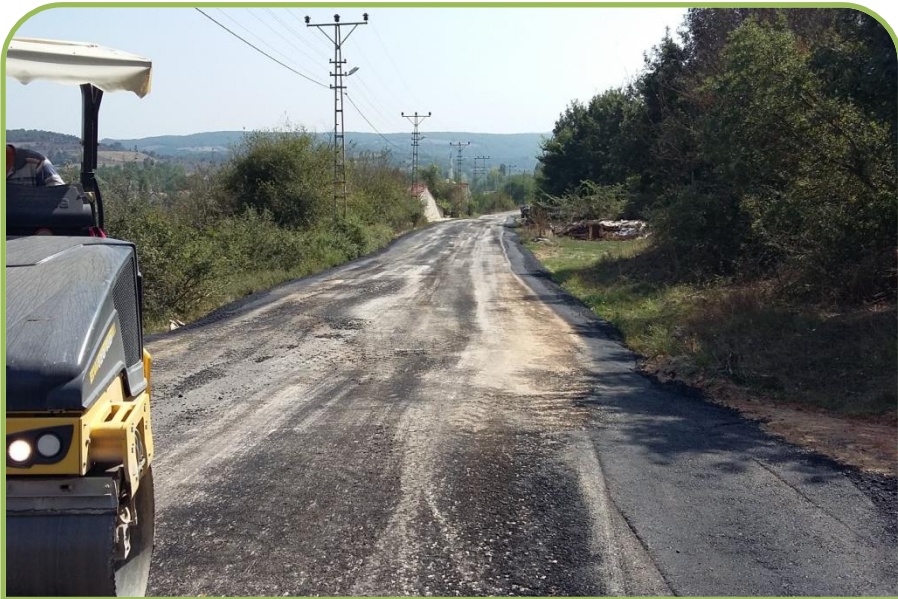





**MERKEZ-DERESAKARYA**







## PAZARYERİ-GÜNYURDU-KARADEDE







## PAZARYERİ-AHMETLER

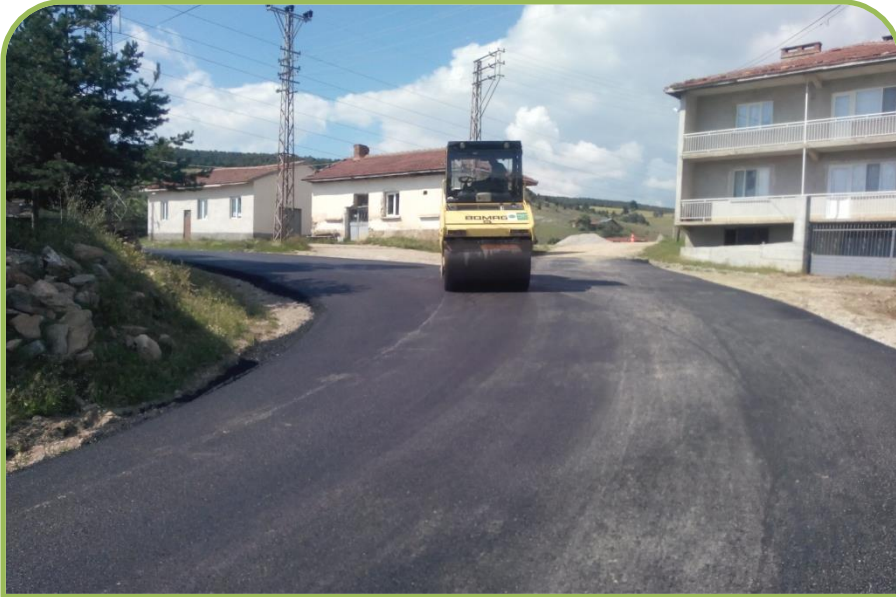





**OSMANELİ-KIZILÖZ**





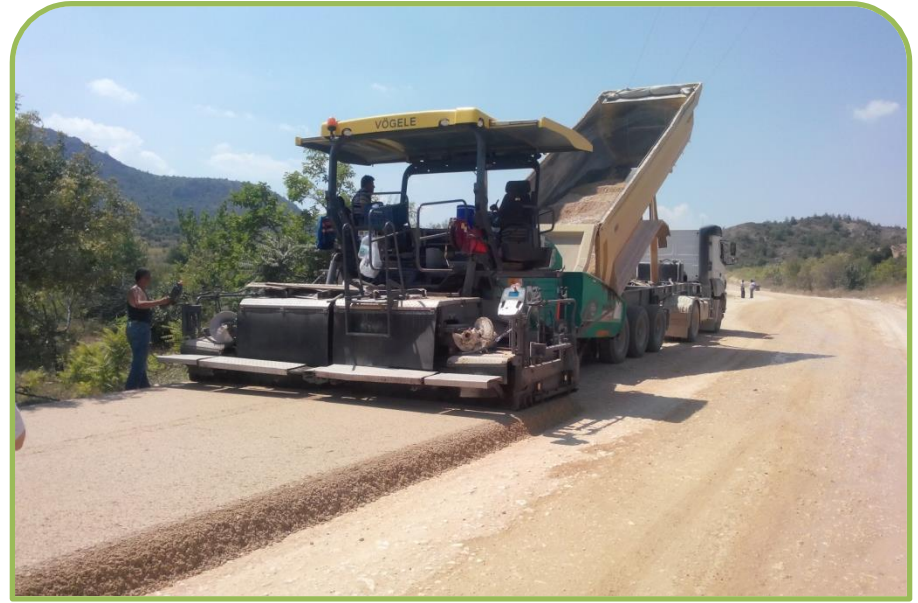

## SÖĞÜT-KÜRE-HAMİTABAT







## YAMA ÇALIŞMALARINDAN GÖRÜNTÜLER







## YAMA ÇALIŞMALARINDAN GÖRÜNTÜLER







**KÖY İÇİ BSK ÇALIŞMALARINDAN GÖRÜNTÜLER**







## KÖY YOLLARI ÇİZGİ ÇALIŞMALARINDAN GÖRÜNTÜLER





**KÖY YOLLARI ÇİZGİ ÇALIŞMALARINDAN GÖRÜNTÜLER**







## MERKEZ YENİKÖY MENFEZ ÇALIŞMASINDAN GÖRÜNTÜLER







## OSMANELİ BÜYÜKYENİCE MENFEZ ÇALIŞMASINDAN GÖRÜNTÜLER



# SU ve KANAL HİZMETLERİ MÜDÜRLÜĞÜ

## ( 31.12.2015 Tarihi İtibariyle )

İŞİN ADI	PROGRAM (Proje Ad.)	UYGULAMA (Proje Ad.)	FİZİKİ (%)	PROGRAM ÖDENEĞİ (TL)			HARCAMA (TL)			MADDİ (%)
				ÖZEL İDARE	GENEL İDARE	TOPLAM	ÖZEL İDARE	GENEL İDARE	TOPLAM	
<b>1.İÇMESUYU PROJELERİ</b>	56	56	%100	145.000	2.360.606	<b>2.505.606</b>	96.546	2.214.152	<b>2.310.698</b>	%92
<b>2.KANALİZASYON PROJELERİ</b>	12	11	%92	250.250	652.450	<b>902.700</b>	225.743	312.450	<b>538.193</b>	%60
<b>3.SULAMA PROJELERİ</b>	6	6	%100	200.000	594.272	<b>794.272</b>	50.000	564.957	<b>614.957</b>	%77
<b>4.DİĞER TARIM PROJELERİ</b>	12	10	%83	547.825	353.605	<b>901.430</b>	472.983	353.605	<b>826.588</b>	%92
<b>GENEL TOPLAM</b>	<b>86</b>	<b>83</b>	<b>%97</b>	<b>1.143.075</b>	<b>3.960.933</b>	<b>5.104.008</b>	<b>845.272</b>	<b>3.445.164</b>	<b>4.290.436</b>	<b>%84</b>

**SU ve KANAL HİZMETLERİ MÜDÜRLÜĞÜ**  
**( İÇMESUYU PROJELERİ )**  
**( 31.12.2015 Tarihi İtibariyle )**

İŞİN ADI	PROGRAM (Proje Ad.)	UYGULAMA (Proje Ad.)	Fiziki (%)	PROGRAM ÖDENEĞİ (TL)			HARCAMA (TL)	MADDİ (%)	AÇIKLAMALAR
				ÖZEL İDARE	GENEL İDARE	TOPLAM			
<b>1.KÖYDES PROJELERİ</b>	31	31	%100		1.683.871	<b>1.683.871</b>	1.564.151	%93	31 Adet proje Tamamlandı.
<b>2-İÇMESUYU YENİ İHALELİ İŞLER</b>	7	7	%100	1.000	594.000	<b>595.000</b>	594.000	%100	<b>Pazaryeri-Küçükelmalı, Karadede, Günyurdu, Fıranlar, Demirköy, Esemen bitti. Sögüt-Hamitabat bitti.</b>
<b>3.DİĞER İÇMESUYU İŞLERİ</b>	15	15	%100						<b>Merkez-Ayvacık, Bozüyük-Karaağaç, Alibeydüzü, Günyarık, Kandilli, Eceköy, Metristepe, Yeniçepni, Karabayır, Akçapınar, Kuyupınar-Kapanalan, Osmaneli-Adliye, Dereyörük, Orhaniye, Medetli</b>
<b>4.İÇMESUYU BAKIM ONARIM MALZEME ALIM</b>	1	1	%100	118.000		<b>118.000</b>	106.763	%90	Bitti. (47 köye malzeme yardımı yapıldı.)
<b>5.İÇMESUYU DEPOLARI KLOR ALIMI</b>	1	1	%100	26.000		<b>26.000</b>	6.136	%24	Bitti.(İhtiyacı olan köylere dağıtım yapıldı)
<b>6.ASKERİ GARNİZON İŞLERİ</b>	1	1	%100		82.735	<b>82.735</b>	39.648	%48	Sondaj bitti.
<b>GENEL TOPLAM</b>	<b>56</b>	<b>56</b>	<b>%100</b>	<b>145.000</b>	<b>2.360.606</b>	<b>2.505.606</b>	<b>2.310.698</b>	<b>%92</b>	



## İÇMESUYU DEPO ONARIMLARINDAN GÖRÜNTÜLER



**MERKEZ-BAHÇECİK**



**MERKEZ-ŞÜKRANİYE**





## İÇMESUYU DEPO ONARIMLARINDAN GÖRÜNTÜLER



## MERKEZ-SELBÜKÜ ARSENİK ARITMA





## İÇMESUYU DEPO ONARIMLARINDAN GÖRÜNTÜLER



**GÖLPAZARI-İNCİRLİ**



**GÖLPAZARI-KARACALAR**





## İÇMESUYU DEPO ONARIMLARINDAN GÖRÜNTÜLER



GÖLPAZARI-BY.SÜRMEİ-KÇ.SÜRMEİ





## İÇMESUYU DEPO ONARIMLARINDAN GÖRÜNTÜLER



**GÖLPAZARI-ŞAHİNLER**



**GÖLPAZARI-SARIHACILAR-CANSIZLAR**



## İÇMESUYU DEPO ONARIMLARINDAN GÖRÜNTÜLER



**PAZARYERİ-GÜMÜŞDERE**



**PAZARYERİ-GÜNYURDU**





## İÇMESUYU DEPO ONARIMLARINDAN GÖRÜNTÜLER



PAZARYERİ-KÇ.ELMALI



PAZARYERİ-GÜDE





## PAZARYERİ-ESEMEN YENİ İÇMESUYU DEPO YAPIMI





## İÇMESUYU DEPO ONARIMLARINDAN GÖRÜNTÜLER



**YENİPAZAR-AŞAĞIBOĞAZ**



**YENİPAZAR-BATİBELENÖREN**



## İÇMESUYU DEPO ONARIMLARINDAN GÖRÜNTÜLER



YENİPAZAR-DOĞUBELENÖREN



YENİPAZAR-CAFERLER





## İÇMESUYU DEPO ONARIMLARINDAN GÖRÜNTÜLER



**YENİPAZAR-BELKESE-TOHUMLAR GRB**



**OSMANELİ-BEREKET**







## MERKEZ-BAŞKÖY İçmesuyu Şebeke Hattı Yenileme Çalışmaları



**SU ve KANAL HİZMETLERİ MÜDÜRLÜĞÜ**  
**( KANALİZASYON PROJELERİ )**  
**( 31.12.2015 Tarihi İtibariyle )**

İŞİN ADI	PROGRAM (Proje Ad.)	UYGULAMA (Proje Ad.)	Fiziki (%)	PROGRAM ÖDENEĞİ (TL)			HARCAMA (TL)	MADDİ (%)	AÇIKLAMALAR
				ÖZEL İDARE	GENEL İDARE	TOPLAM			
<b>1.KANALİZASYON İŞLERİ</b>	6	5	%83	1.000	340.000	<b>341.000</b>		%0	1.Bozüyük-Camiliyayla Bitti. 2.Gölpazarı-Aricaklar Bitti. 3.Gölpazarı-Derecikören Bitti. 4.Gölpazarı Türkmen Bitti. 5.Sögüt-Rızapaşa Bitti. <b>6.Sögüt-Zemzemiye-Yeni Mah.Dev.Ed.</b>
<b>2.FOSSEPTİK YAPIMI</b>	2	2	%100	100.000		<b>100.000</b>	100.000	%100	1.Gölpazarı-Aricaklar Bitti. 2.Sögüt-Borçak Bitti.
<b>3.KANALİZASYON BAKIM ONARIM İŞLERİ</b>	1	1	%100	116.000		<b>116.000</b>	114.539	%99	Bitti.(45 köye malzeme yardımı yapıldı)
<b>4.SOSYAL HAYATA KATILIMDA MEKANSAL GELİŞİM</b>	3	3	%100	33.250	312.450	<b>345.700</b>	323.654	%94	1.Kamp-Karavan Alanı yapımı Bitti. 2.Yürüyüş Yolları Düzenlenmesi Bitti. 3.Engelli Wc.Banyo Yapımı Bitti.
<b>GENEL TOPLAM</b>	<b>12</b>	<b>11</b>	<b>%92</b>	<b>250.250</b>	<b>652.450</b>	<b>902.700</b>	<b>538.193</b>	<b>%60</b>	





## GÖLPAZARI-ARICAKLAR KANALİZASYON (Bitti)







**GÖLPAZARI-TÜRKMEN KANALİZASYON (Bitti.)**







## SÖĞÜT-RIZAPAŞA KANALİZASYON (Bitti)







**MERKEZ-GÖKPINAR KANALİZASYON (Şebeke Yenileme ve Ek Hat Çalışmaları )**



**PAZARYERİ-DEREKÖY KANALİZASYON (Şebeke Yenileme ve Ek Hat Çalışmaları )**



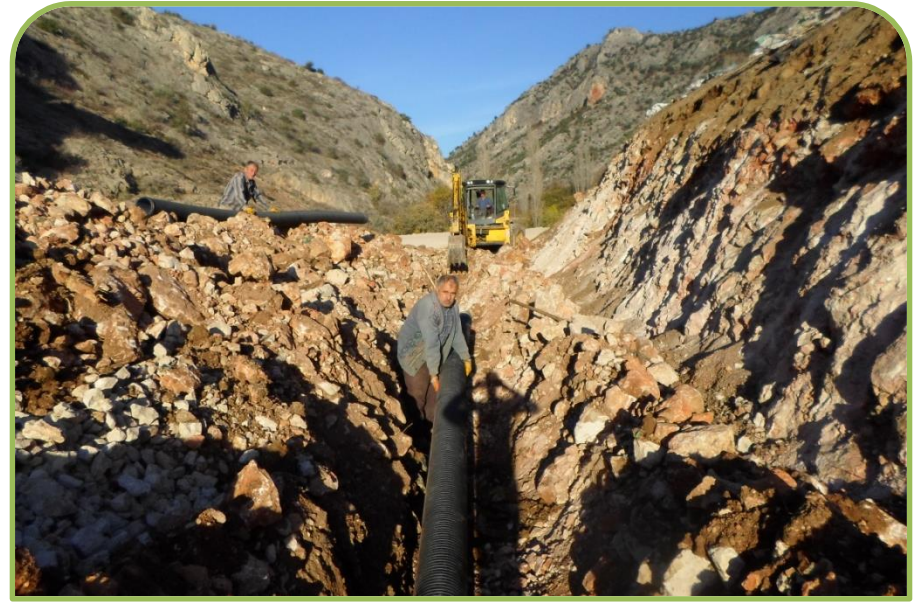

**MERKEZ-DERESAKARYA KANALİZASYON (Şebeke Yenileme ve Ek Hat Çalışmaları )**







**MERKEZ-PELİTÖZÜ GÖLETİ YÜRÜYÜŞ YOLLARI DÜZENLENMESİ (Bitti.)**







**MERKEZ-PELİTÖZÜ GÖLETİ ENGELLİ WC.BANYO YAPIMI (Bitti.)**





**SU ve KANAL HİZMETLERİ MÜDÜRLÜĞÜ**  
**( SULAMA PROJELERİ )**  
**( 31.12.2015 Tarihi İtibariyle )**

İŞİN ADI	PROGRAM (Proje Ad.)	UYGULAMA (Proje Ad.)	Fiziki (%)	PROGRAM ÖDENEĞİ (TL)			HARCAMA (TL)	MADDİ (%)	AÇIKLAMALAR
				ÖZEL İDARE	GENEL İDARE	TOPLAM			
<b>1.YER ÜSTÜ SULAMA TESİSİ İNŞAATLARI</b>	3	3	%100	0	170.000	<b>170.000</b>	170.000	%100	1.Gölpazarı-Derecikören Bitti. 2.Gölpazarı-Söğütcük Bitti. 3.İnhisar-Çayköy Bitti.
<b>2.TARIMSAL ENH PRJ.</b>	2	2	%100	200.000	65.000	<b>265.000</b>	85.685	%32	1.Osmaneli-Çerkeşli Bitti. 2.İnhisar-Karaağaç Bitti.
<b>3.HİS GÖLETİ PRJ.</b>	1	1	%100	0	359.272	<b>359.272</b>	359.272	%100	1.Osmaneli-Akçapınar Gaziler Mh.Bitti.
<b>GENEL TOPLAM</b>	<b>6</b>	<b>6</b>	<b>%100</b>	<b>200.000</b>	<b>594.272</b>	<b>794.272</b>	<b>614.957</b>	<b>%77</b>	



# Osmaneli-Akçapınar-Gaziler Mahallesi HİS Göleti (Bitti)







**GÖLPAZARI-DEREKİKÖREN SULAMA TESİSİ (Bitti)**



**OSMANELİ-ÇERKEŞLİ TARIMSAL ENH (Bitti)**



**SU ve KANAL HİZMETLERİ MÜDÜRLÜĞÜ**  
**( DİĞER TARIM PROJELERİ )**  
**( 31.12.2015 Tarihi İtibariyle )**

İŞİN ADI	PROGRAM (Proje Ad.)	UYGULAMA (Proje Ad.)	FİZİKİ (%)	PROGRAM ÖDENEĞİ (TL)			HARCAMA (TL)	MADDİ (%)	AÇIKLAMALAR
				ÖZEL İDARE	GENEL İDARE	TOPLAM			
<b>1.MAHSUL FİYATINA YEM BİTKİLERİ TOHUMU TEMİN PRJ.</b>	1	1	%100	97.500		<b>97.500</b>	97.500	%100	KHGB.'ne Aktarıldı. (Bozüyük ve Yenipazar İlçelerimizde dağıtımlar tamamlandı)
<b>2.BUĞDAY TOHUMU YAYGINLAŞTIRMA PRJ.</b>	1	1	%100		150.000	<b>150.000</b>	150.000	%100	TAGEL'e Aktarıldı. (222 Ton Merkez İlçede tamamlandı.)
<b>3.MEYVECİLİĞİ GELİŞTİRME PRJ. (Ceviz Fidanı Dağıtım)</b>	1	1	%100	187.500		<b>187.500</b>	187.500	%100	KHGB.'ne Aktarıldı. (Merkez-Gölpazarı-Yenipazar İlçelerimizde dağıtımlar tamamlandı)
<b>4.ÇİLEK ÜRETİMİNİ YAYGINLAŞTIRMA PRJ.</b>	1	1	%100	70.000		<b>70.000</b>	70.000	%100	KHGB.'ne Aktarıldı. (İnhisar ve Pazaryeri İlçemizde dağıtımlar tamamlandı)
<b>5.BAĞCILIĞI GELİŞTİRME PRJ.</b>	1	1	%100	25.000		<b>25.000</b>	25.000	%100	Söğüt KHGB.'ne Aktarıldı.
<b>6.TARIM MAKİNALARI ALIM PRJ</b>	1	1	%100	30.000		<b>30.000</b>	30.000	%100	Bozüyük KHGB.'ne Aktarıldı.
<b>7.HAYVAN SAĞLIĞI ZAB. PAYI</b>	1			15.325		<b>15.325</b>		%0	Başlamadı.
<b>8.TAHAGEL PAYI</b>	1	1	%100	23.500		<b>23.500</b>	23.500	%100	TAGEL'e Aktarıldı.
<b>9.SEBZE SINIFLANDIRMA VE PAKETLEME TESİSİ YAP.</b>	1			49.000		<b>49.000</b>		%0	Başlamadı.
<b>10.BİLECİK İLİ BİYOLOJİK ÇEŞİTLİLİK VE İZLEME PRJ.</b>	1	1	%100		123.605	<b>123.605</b>	123.605	%100	Bitti.(Orman ve Su İşleri Şb.Md.lüğü-Doğa Koruma ve Milli Parklar)
<b>11.MEVSİMLİK İŞÇİLERİN YAŞAM ŞARTLARININ İYİLEŞTİRİLMESİ</b>	1	1	%100	50.000		<b>50.000</b>	39.483	%79	Bitti.
<b>12.YENİPAZAR SELİM KÖYÜ HAL BİNASI YAPIMI</b>	1	1	%100		80.000	<b>80.000</b>	80.000	%100	Yenipazar KHGB'ne Aktarıldı.
<b>GENEL TOPLAM</b>	<b>12</b>	<b>10</b>	<b>%83</b>	<b>547.825</b>	<b>353.605</b>	<b>901.430</b>	<b>826.588</b>	<b>%92</b>	



## CEVİZ FİDANI DAĞITIMI PROJESİ





## CEVİZ FİDANI DAĞITIMI PROJESİ





## BUĞDAY TOHUMU DAĞITIMI PROJESİ





## BUĞDAY TOHUMU DAĞITIMI PROJESİ





# MEVSİMLİK İŞÇİLERİN YAŞAM ŞARTLARININ İYİLEŞTİRİLMESİ PROJESİ





# PLAN PROJE YATIRIM VE İNŞAAT MÜDÜRLÜĞÜ

## ( 31.12.2015 Tarihi İtibariyle )

İŞİN ADI	PROGRAM (Proje Ad.)	UYGULAMA (Proje Ad.)	FİZİKİ (%)	PROGRAM ÖDENEĞİ (TL)			HARCAMA (TL)			MADDİ (%)
				ÖZEL İDARE	GENEL İDARE	TOPLAM	ÖZEL İDARE	GENEL İDARE	TOPLAM	
<b>1.EĞİTİM HİZMETLERİ</b>	35	23	%66	2.508.000	28.924.742	<b>31.432.742</b>	2.508.000	12.936.816	<b>15.444.816</b>	%49
<b>2.TESİS BAKIM ONARIM</b>	10	5	%50	214.000	8.067.947	<b>8.281.947</b>	86.481	8.065.975	<b>8.152.456</b>	%98
<b>3.SAĞLIK HİZMETLERİ</b>	11	2	%18	0	2.101.936	<b>2.101.936</b>	0	2.053.317	<b>2.053.317</b>	%98
<b>4.GÜVENLİK HİZMETLERİ</b>	17	16	%94	0	3.187.885	<b>3.187.885</b>	0	3.180.220	<b>3.180.220</b>	%100
<b>5.SOSYAL HİZMETLER</b>	1		%0	0	641.023	<b>641.023</b>	0	0	<b>0</b>	%0
<b>GENEL TOPLAM</b>	<b>74</b>	<b>46</b>	<b>%62</b>	<b>2.722.000</b>	<b>42.923.533</b>	<b>45.645.533</b>	<b>2.594.481</b>	<b>26.236.328</b>	<b>28.830.809</b>	<b>%63</b>



**PLAN PROJE YATIRIM VE İNŞAAT MÜDÜRLÜĞÜ**  
**EĞİTİM HİZMETLERİ SEKTÖRÜ**  
**(31.12.2015 Tarihi İtibariyle)**

PROJE NO	PROJENİN ADI	ÖNCEKİ YILLAR HARCAMASI	PROGRAM ÖDENEĞİ	TOPLAM HARCAMA	FİZİKİ (%)	AÇIKLAMALAR
1-19	İlköğretim Kurumları Onarım Prj.		1.541.547	1.541.547	%90	17 İş Bitti. 2 İş Devam Ediyor.
20-22	Ortaöğretim Kurumları Onarım Prj.		625.232	115.226	%50	3 iş Devam Ediyor.
23	Merkez 16 Derslik Bahçelievler Ortaokulu Yapım İşi		1.500.000		%5	Devam Ediyor.
24	Merkez 16 Derslik Anadolu Sağlık Mes.Lis.ve 100 öğrenci pansiyon binası	2.367.139	4.812.214	4.812.214	%100	Bitti.
25	Merkez 8 Derslik Özel Eğt.Uyg.Mer.	1.473.590	986.467	986.467	%100	Bitti.
26	Merkez 21 Derslik Anadolu İmam Hatip Lisesi Yap.İşi	1.059.716	2.106.893	1.047.177	%100	Bitti.
27	Bozüyük 8 Derslik Özel Eğt.Uy.Mer.	1.533.304	2.249.743	1.132.180	%100	Bitti.
28	Bozüyük 24 Derslik Tek.End.Mes.Lis.	1.874.481	3.904.537	2.030.456	%100	Bitti.
29	Bozüyük 16 Derslik Saraycık Mevkii Orta Okulu Yap.İşi	1.765.932	2.218.866	916.414	%100	Bitti.
30	Bozüyük 24 Derslik Anad.İmam.Htp.Lis.Yapm.İşi		2.500.000	2.199.644	%40	Devam Ediyor.
31	Bozüyük 100 ögr.Fen Lis.Pan.Bin.		4.000.000			İhale Öncesi Hazırlıklar dev.ed.
32	Pazaryeri 16 Derslik Anadolu Sağlık Meslek Lis.ve 100 Öğrenci Pansiyon Binası		2.497.243	290.486	%5	Devam Ediyor.
33	Dodurga Beldesi Kapalı Spor Salonu		1.250.000	236.901	%15	Devam Ediyor.
34	Bayırköy Beldesi Kap.Spor Salonu		1.100.000	136.104	%15	Devam Ediyor.
35	Merkez Tek.End.Meslek Lisesi Kapalı Spor Salonu		140.000			İhale Öncesi Hazırlıklar dev.ed.
<b>35</b>	<b>T O P L A M :</b>	<b>10.074.162</b>	<b>31.432.742</b>	<b>15.444.816</b>		



# MERKEZ 21 DERSLİK ANADOLU İMAM HATİP LİSESİ (Bitti)





# MERKEZ 8 DERSLİK ÖZEL EĞİTİM UYGULAMA MERKEZİ (Bitti)





# BOZÜYÜK 24 DERSLİK TEK.END.MES.LİSESİ (Bitti)





# MERKEZ 16 DERSLİK ANADOLU SAĞLIK MES.LİS.ve 100 ÖĞRENCİ PANSİYON BİN.(Bitti)





# BOZÜYÜK 8 DERSLİK ÖZEL EĞİTİM UYGULAMA MERKEZİ (Bitti)





# BOZÜYÜK SARAYCIK MEVKİİ 16 DERSLİK ORTA OKULU (Bitti)





# BOZÜYÜK 24 DERSLİK ANADOLU İMAM HATİP LİS. (Devam Ediyor)



T.C. MİLLÎ EĞİTİM BAKANLIĞI YATIRIMLAR VE TESİSLER DAİRE BAŞKANLIĞI  
BİLECİK BOZÜYÜK İLÇESİ 24 DERSLİKLİ İMAM HATİP LİSESİ

ÖN CEPHE PERSPEKTİFİ



BİLECİK İL ÖZEL İDARESİ

YÜKLENİCİ FIRMA: **KAFAN PROJE**

T.C. MİLLÎ EĞİTİM BAKANLIĞI YATIRIMLAR VE TESİSLER DAİRE BAŞKANLIĞI  
BİLECİK BOZÜYÜK İLÇESİ 24 DERSLİKLİ İMAM HATİP LİSESİ  
BİLECİK BOZÜYÜK İLÇESİ 300 ÖĞRENCİLİK PANSİYON PROJESİ

GENEL PERSPEKTİF



BİLECİK İL ÖZEL İDARESİ

YÜKLENİCİ FIRMA: **KAFAN PROJE**



# MERKEZ 16 DERSLİK BAHÇELİEVLER ORTAOKULU (Devam Ediyor)





# PAZARYERİ 16 DERSLİK ANADOLU SAĞLIK MES.LİS.ve 100 ÖĞRENCİ PANSİYON BİNASI (Devam Ediyor)





# DODURGA BELDESİ KAPALI SPOR SALONU (Devam Ediyor)





# BAYIRKÖY BELDESİ KAPALI SPOR SALONU (Devam Ediyor)





**PLAN PROJE YATIRIM VE İNŞAAT MÜDÜRLÜĞÜ**  
**SAĞLIK HİZMETLERİ SEKTÖRÜ**  
**(31.12.2015 Tarihi İtibariyle)**

PROJE NO	PROJENİN ADI	PROGRAM ÖDENEĞİ	TOPLAM HARCAMA	FİZİKİ (%)	AÇIKLAMALAR
1	Küre Sağlık Evi Yapım inş.	361.248	312.629	%100	Bitti.
2	Bilecik Merkez Toplum Sağlığı Mrk	1.178.538	1.178.538	%95	Geçici Kabul Sürecinde
3	Bilecik Merkez 1 nolu 4 Hekimli Aile Sağlığı Mrk	562.150	562.150	%100	Bitti.
4	Cihangazi Sağlık Evi Yapım inş.				Ödeneği Yok
5	Gülümbe Sağlık Evi Yapım inş.				Ödeneği Yok
6	Dodurga Aile Sağlığı Merkezi Yapım İnş.				Ödeneği Yok
7	Osmaneli Merkez TSM Binası Yap.İşi				Ödeneği Yok
8	Sağlık Eğitim ve Seminer Merkezi inş.				Ödeneği Yok
9	İl Sağ.Müd.İl Halk Sağ.Md. Ve Gen.Sek.bin.				Ödeneği Yok
10	KETEM Merkezi Hizm. Binası				Ödeneği Yok
11	Yenipazar Yeni İlçe Dev.Hast.Yapm.İşi				Ödeneği Yok
<b>11</b>	<b>SAĞLIK SEKTÖRÜ TOPLAMI</b>	<b>2.101.936</b>	<b>2.053.317</b>		



# SÖĞÜT-KÜRE SAĞLIK EVİ YAPIMI (Bitti)





# BİLECİK MERKEZ 1 NOLU 4 HEKİMLİ AİLE SAĞLIĞI MERKEZİ (Bitti)





# BİLECİK MERKEZ TOPLUM SAĞLIĞI MERKEZİ (Devam Ediyor)





**PLAN PROJE YATIRIM VE İNŞAAT MÜDÜRLÜĞÜ**  
**TESİS BAKIM ONARIM KONUT SEKTÖRÜ**  
**(31.12.2015 Tarihi İtibariyle)**

PROJE NO	PROJENİN ADI	ÖNCEKİ YILLAR HARCAMASI	PROGRAM ÖDENEĞİ	TOPLAM HARCAMA	FİZİKİ (%)	AÇIKLAMALAR
1	Etüt-Proje Hizmet Alımları		110.000	58.857	%100	Bitti.
2	Gayrimenkul Mal Bakım ve Onarımı (Hizmet Binaları)		15.000	5.814	%100	Bitti.
3	Gölpark Çevre Düzenlemesi ve Onarım İşi		30.000			Talep Halinde Değerlendiriliyor.
4	112 Acil Çağrı Merkezi Yapımı	1.226.106	3.365.030	3.365.030	%95	Geçici Kabul Sürecinde
5	İl Özel İdaresi Hizmet Binası Güçlendirme, Onarım, Ek Bina ve Çevre Düzenleme İşi		2.342.654	2.342.654	%95	Geçici Kabul Sürecinde
6	İl Özel İdaresi Sosyal Tesis Bakım Onarım		0			Ödenek yok
7	Vali Konağı Çevre Düzenleme ve Onarım İşi		37.609	18.528	%100	Bitti.
8	İl Özel İdaresi Halı Saha Yapımı		0			Ödenek yok
9	Semt Sahaları Bakım Onarımı		39.000	18.919	%100	Bitti.
10	İl Özel İdaresi Yol Şube Hizmet Binası Depoları İle Genel Alt Yapı Yapım İşi		2.342.654	2.342.654	%100	İller Bankası Kredisiyle İş Bitti.
10	<b>TESİS BAKIM ONARIM TOPLAMI</b>	<b>1.226.106</b>	<b>8.281.947</b>	<b>8.152.456</b>		



# 112 ACİL ÇAĞRI MERKEZİ (Devam Ediyor)





# YOL HİZMETLERİ BİNASI ATÖLYE ve DEPOLARI YAPIM İŞİ (İller Bankası Kredisiyle İş Bitti)





# YOL HİZMETLERİ BİNASI ATÖLYE ve DEPOLARI YAPIM İŞİ (İller Bankası Kredisıyla İş Bitti)





# İl Özel İdaresi Hizmet Binası Güçlendirme, Onarım, Ek Bina ve Çevre Düzenleme İşi (Devam Ediyor)





**PLAN PROJE YATIRIM VE İNŞAAT MÜDÜRLÜĞÜ**  
**GÜVENLİK HİZMETLERİ SEKTÖRÜ**  
**(31.12.2015 Tarihi İtibariyle)**

PROJE NO	PROJENİN ADI	PROGRAM ÖDENEĞİ	TOPLAM HARCAMA	FİZİKİ (%)	AÇIKLAMALAR
1	Bilecik Bölge Trafik Denetleme Şube Müdürlüğü Hizmet Binası	1.449.636	1.449.636	%100	Bitti.
2	POMEM Halı Saha ve Doğalgazlı Fırın Yapım İşi	270.000	266.961	%100	Bitti.
3-15	Jandarma Binaları Mantolama ve Onarım İşleri	1.075.088	1.075.088	%100	Bitti.
16	Bilecik Emniyet Müdürlüğü Lojmanları Genel Onarımı	393.161	388.535	%100	Bitti.
17	Merkez Çarşısı Polis Amirliği ve Olay Yeri İnceleme Şube Müdürlüğü Hizmet Binası				İlana çıkıldı. 29 Ocak 2016 da İhalesi yapılacak.
<b>17</b>	<b>GÜVENLİK SEKTÖRÜ TOPLAMI</b>	<b>3.187.885</b>	<b>3.180.220</b>		



# BİLECİK BÖLGE TRAFİK DENETLEME ŞUBE MÜDÜRLÜĞÜ HİZMET BİNASI (Bitti)





# POMEM HALI SAHA VE DOĞALGAZLI FIRIN YAPIM İŞİ (Bitti)





**MERKEZ ÇARŞI POLİS AMİRLİĞİ ve OLAY YERİ İNCELEME ŞUBE MÜD. HİZMET BİN.  
(29 Ocakta İhaleye Çıkacak)**





**PLAN PROJE YATIRIM VE İNŞAAT MÜDÜRLÜĞÜ**  
**SOSYAL HİZMETLER**  
**(31.12.2015 Tarihi İtibariyle)**

PROJE NO	PROJENİN ADI	PROGRAM ÖDENEĞİ	TOPLAM HARCAMA	FİZİKİ (%)	AÇIKLAMALAR
1	Bozüyük Sevgi Evleri İnşaatı	641.023			İhaleye çıkıldı. İhale Süreci Devam Ediyor.
<b>1</b>	<b>SOSYAL HİZMETLER TOPLAMI</b>	<b>641.023</b>	<b>0</b>		



# BOZÜYÜK SEVGİ EVLERİ





# ÇEVRE KORUMA VE KONTROL MÜDÜRLÜĞÜ

## ( 31.12.2015 Tarihi İtibariyle )

PROJE NO	PROJENİN ADI	ÖNCEKİ YILLAR HARCAMASI (TL)	PROGRAM ÖDENEĞİ (TL)	HARCAMA (TL)	FİZİKİ (%)	AÇIKLAMALAR
1	Çaltı Jeotermal Sahası Çevre Düz.	151.584	75.000	31.265	%90	Devam Ediyor.
2	Çocuk Parkı Yapımı		150.000	124.608	%100	Bitti. (24 Köyde Uygulandı)
3	Mesire Yerleri Çevre Düzenlemesi		140.000	61.808	%100	Bitti.(310 Adet Piknik Masası Alımı tamamlandı.)
4	İnert Maden Atık Sahası	306.315	1.139.708	901.083	%100	Bitti.
5	Sosyal hayata katılımı Mekansal Gelişim		308.557	247.000	%100	Pelitözü Göl.Çocuk Oyun grubu ve Egzersiz aletleri kurulumu bitti.
6	Çöp Kamyonu Alım projesi		240.000	240.000	%100	4 Adet Çöp kamyonu Alımı Bitti.
7	Çöp Konteynırı Alım Projesi		131.742	123.251	%100	475 Adet Alındı.
8	Gölpazarı-Kurşunlu köyü Mesire Alanı yapım işi		360.000	360.000		Ödenek KHGB.'ne Aktarıldı. (Projeleri Hazırlanıyor)
9	Bozüyük-Aksutekke köyü Mesire Alanı yapım işi		60.000	60.000		Ödenek KHGB.'ne Aktarıldı. (İhale Aşamasında)
10	II. Etap Yenipazar Harmankaya Kanyonu Tabiat Parkı		1.000.000	464.596	%80	Devam Ediyor.(Orman ve Su İşleri Şb.Md.lüğü-Doğa Koruma ve Milli Parklar)
10	<b>ÇEVRE KORUMA ve KONTROL MÜDÜRLÜĞÜ TOPLAMI</b>	<b>457.899</b>	<b>3.605.007</b>	<b>2.613.611</b>		



# ÇALTI JEOTERMAL KAYNAK ARAMA ve TESİS PROJESİ





# İNERT MADEN ATIK SAHASI PROJESİ (Bitti)





# İNERT MADEN ATIK SAHASI PROJESİ (Bitti)





## II.ETAP YENİPAZAR HARMANKAYA KANYONU TABİAT PARKI (Dev.Ed)





## II.ETAP YENİPAZAR HARMANKAYA KANYONU TABİAT PARKI (Dev.Ed)





## ÇOCUK OYUN PARKINDAN GÖRÜNTÜLER (24 Köyde Uygulandı)



**MERKEZ-GÖKPINAR**



**MERKEZ-SELÖZ**





## ÇOCUK OYUN PARKINDAN GÖRÜNTÜLER (24 Köyde Uygulandı)





## ÇOCUK OYUN PARKINDAN GÖRÜNTÜLER (24 Köyde Uygulandı)



**SÖĞÜT-ÇALTI**



**SÖĞÜT-KÜRE**



**SÖĞÜT-GÜNDÜZBEY**



**SÖĞÜT-OLUKLU**



# ÇÖP KAMYONU ALIM PROJESİ





# ÇÖP KONTEYNİRİ ALIM PROJESİ





**KÜLTÜR VE SOSYAL İŞLER MÜDÜRLÜĞÜ**  
**( 31.12.2015 Tarihi İtibariyle )**

PROJE NO	PROJENİN ADI	PROGRAM ÖDENEĞİ (TL)	HARCAMA (TL)	FİZİKİ	AÇIKLAMALAR
1	Amatör Spor Kulüplerine Malzeme Yardımı	50.000	33.951	%100	Bitti
2	Tanıtım, Fuar Organizasyon Prj.	21.000	16.562	%100	Bitti
3	El Sanatları Geliştirme Projesi	10.000	10.000	%100	Bitti.(Pazaryeri Kınık köyü)
4	Kuruluştan Kurtuluşa Bisiklet Turu	35.000	35.000	%100	Bitti
5	Yüzme Havuzu Spor Aletleri	50.000	50.000	%100	Bitti
<b>5</b>	<b>KÜLTÜR ve SOSYAL İŞLER MÜDÜRLÜĞÜ TOPLAMI</b>	<b>166.000</b>	<b>145.513</b>		



# AMATÖR SPOR KÜLÜPLERİNE MALZEME YARDIMI





# AMATÖR SPOR KÜLÜPLERİNE MALZEME YARDIMI





# KAPALI YÜZME HAVUZU SPOR ALETLERİ





**2015 YILI**  
**KÖYDES PROJELERİ UYGULAMALARI**

**( 31.12.2015 Tarihi İtibariyle )**



# BİLECİK İLİNE YILLAR İTİBARIYLA TAHSİS EDİLEN KÖYDES ÖDENEKLERİ İCMALİ

TAHSİS EDİLEN ÖDENEK	YILLAR											TOPLAM
	2005	2006	2007	2008	2009	2010	2011	2012	2013	2014	2015	
KÖYYOLLARI	508.000	11.330.750	10.625.000	2.076.976	1.333.351	1.378.338	3.232.105	2.580.000	4.056.000	2.471.631	2.444.603	42.036.754
İÇMESULARI	315.000	1.085.000	1.230.000	1.313.024	1.209.649	1.211.714	1.181.000	820.000	1.574.503	1.438.087	1.594.337	12.972.314
ORTAK ALIM (TRAFİK LEVHALARI)									30.000			30.000
KANALİZASYON		273.250										273.250
SULAMA		701.000				1.368.674	1.405.000	100.000	26.497			3.601.171
SAYISAL HARİTA						175.000	125.000					300.000
YÖNETİM GİDERLERİ											45.782	45.782
<b>TOPLAM</b>	<b>823.000</b>	<b>13.390.000</b>	<b>11.855.000</b>	<b>3.390.000</b>	<b>2.543.000</b>	<b>4.133.726</b>	<b>5.943.105</b>	<b>3.500.000</b>	<b>5.687.000</b>	<b>3.909.718</b>	<b>4.084.722</b>	<b>59.259.271</b>



# KÖYYOLLARI UYGULAMALARI

## ( 31.12.2015 Tarihi İtibariyle )

İLÇE ADI	2015 YILI TAHSİS EDİLEN ÖDENEK (TL)	ÖNCEKİ YILLAR ARTAN ÖDENEKLER (TL)	HARCAMA (TL)	UYGULAMA (Km)				UYGULAMA DURUMU					AÇIKLAMALAR	
				STABİLİZE (KM)	ILKAT ASFALT (KM)	ILKAT ASFALT (KM)	PARKE TAŞI (M2)	BİTEN (Ad)	DEVAM EDEN (Ad)	İHALE AŞ. (Ad)	BAŞLAMAYAN (Ad)	TOPLAM (Ad)		
MERKEZ	593.177	0	593.177		6,50	1,50		4					4	1.Merkez İlçe-Çakırpınar-Dereşemsettin 2.Gr.Ky.İlt.-Okluca 3.Dy.İlt.Gülümbe-Çukurören 4.İly.İlt.-Okluca Bitti.
BOZÜYÜK	548.303		548.303		4,30			2					2	1.Erikli-Dodurga Bitti. 2.Ormanözüle-Erikli Bitti.
GÖLPAZARI	0	139.060	139.060			4,50		2					2	1.Dy.İlt.-Derelidamları Bitti. 2.Dy.İlt.-Çımışkı Bitti.
İNİSAR	186.100		0						1				1	1.Ky.İlt.Hisarçık-Ky.İlt Devam Ed.
OSMANELİ	512.596	62.404	575.000		4,80	4,10		3					3	1.Gr.ky.İlt.-Selçik 2.Ky.İlt.Kızılöz 3.Gr.ky.İlt.Büyükyenice yolları Bitti.
PAZARYERİ	160.000		160.000		3,00			1					1	1.İly.İlt.Karadede-Bilecik Hd.ilt.Bitti.
SÖĞÜT	355.128		355.128		7,40			3					3	1.İly.İlt.Küre-Hamitabat-Tuzaklı-Kayabalı-Gölpazarı Hd. 2.İly.İlt.Yeşilyurt-Ortaca, 3.Söğüt-Kızılsaray-Savcıbey-Hayriye-Bozüyük Hd.ilt. Yolları Bitti.
YENİPAZAR	89.299	12.281	92.580		3,20		955	2					2	1.Karahasanlar Köyü Parke Taşı Bitti. 2.Yenipazar-Kuşça-İnhisar Hd.İlt. Bitti.
<b>TOPLAM</b>	<b>2.444.603</b>	<b>213.745</b>	<b>2.463.248</b>	<b>0,00</b>	<b>29,20</b>	<b>10,10</b>	<b>955</b>	<b>17</b>	<b>1</b>	<b>0</b>	<b>0</b>	<b>18</b>		



# İÇMESULARI UYGULAMALARI

## ( 31.12.2015 Tarihi İtibariyle )

İLÇE ADI	2015 YILI TAHSİS EDİLEN ÖDENEK (TL)	ÖNCEKİ YILLAR ARTAN ÖDENEKLER (TL)	HARCAMA (TL)	PROGRAM DURUMU			UYGULAMA DURUMU				AÇIKLAMALAR
				SENE BAŞI PLANLANAN (Ad)	EK PROGRAM (Ad)	TOPLAM (Ad)	BİTEN (Ad)	DEVAM EDEN (Ad)	İHALE AŞAMASINDA (Ad)	TOPLAM (Ad)	
MERKEZ	235.000	4.317	239.317	2	2	4	4			4	1.Bekdemir İnş+Enh, 2.Selbükü Arıtma 3.Şükraniye, 4.Bahçecik Dp.On. bitti.
BOZÜYÜK	0		0	0		0				0	
GÖLPAZARI	820.000		765.280	10	7	17	17			17	1.Büyüksusuz, 2.Dereli-Derelidamları Mah. 3.Doğancılar, 4.Dokuz-Yağcı Mah. 5.İncirli, 6.Karacalar, 7.Köprücek, 8.Şahinler, 9.Sarıhacılar-Cansızlar Mah, 10.Büyüksürmeli, 11.Derecikören, 12.Çiftlik, 13.Göldağı, 14.Taşçiahiler-Seyfiler Mah, 15.Kavak, 16.Armutçuk-Belensağır Mah. 17.Alıç-Elmümin-Akçaöküz Mah. Dp.Onarımları Bitti.
İNHİSAR	0		0	0		0				0	
OSMANELİ	78.804		78.804	1		1	1			1	1.Bereket Depo Onarımı Bitti.
PAZARYERİ	225.000	85.217	310.217	2	1	3	3			3	1.Burçalık, 2.Gümüşdere, 3.Güde Depo Onarımları Bitti.
SÖĞÜT	0		0	0		0				0	
YENİPAZAR	235.533		170.533	6		6	6			6	1.Aşağıboğaz, 2.Batibelenören, 3.Caferler, 4.Doğubelenören, 5.Aşağıçaylı, 6.Belkese-Tohumlar Dp.Onarımları Bitti.
<b>TOPLAM</b>	<b>1.594.337</b>	<b>89.534</b>	<b>1.564.151</b>	<b>21</b>	<b>10</b>	<b>31</b>	<b>31</b>	<b>0</b>	<b>0</b>	<b>31</b>	