

T.C.
BİLECİK İL ÖZEL İDARESİ
2013 YILI YATIRIMLARI



YATIRIM ve UYGULAMALAR

- 308 Proje
- 29.971.704 TL Ödenek

- 278 Proje Tamamlandı
- 15.360.474 TL Harcama

- %90 Proje Uygulaması
- %51 Harcama

İL ÖZEL İDARESİ YATIRIM PROJELERİ VE UYGULAMALARI

(31.12.2013 Tarihi İtibariyle)

BİRİM ADI	YILI PROGRAMI ve ÖDENEĞİ				UYGULAMA ve HARCAMA						
	TOPLAM PROJE (Ad)	ÖZEL İDARE	GENEL İDARE	TOPLAM ÖDENEK	BİTEN PROJE	DEVAM EDEN PROJE	İHALE AŞAMASINDA PROJE	BAŞLAMAYAN	TOPLAM HARCAMA	PROJE UYGULAMA ORANI (%)	HARCA MA ORANI (%)
1.YOL ve ULAŞIM HİZMETLERİ MÜD.	161	1.603.500	1.505.236	3.108.736	161				2.749.085	%100	%88
2.SU ve KANAL HİZMETLERİ MÜD.	42	225.000	124.995	349.995	41	1			311.501	%98	%89
3.PLAN PROJE YATIRIM ve İNŞAAT MÜD.	91	5.763.231	18.352.008	24.115.239	65	8	5	13	10.248.042	%71	%42
4.ÇEVRE KORUMA ve KONTROL MÜD.	3	330.000		330.000	2	1			166.985	%67	%51
5.KÜLTÜR ve SOSYAL İŞLER MÜD.	3	64.000		64.000	2			1	31.843	%67	%50
6.TARIMSAL HİZMETLER MÜD.	8	2.003.734		2.003.734	7			1	1.853.018	%88	%92
İL ÖZEL İDARESİ GENEL TOPLAMI	308	9.989.465	19.982.239	29.971.704	278	10	5	15	15.360.474	%90	%51

YOL VE ULAŞIM HİZMETLERİ MÜDÜRLÜĞÜ

(31.12.2013 Tarihi İtibariyle)

İŞİN ADI	PROGRAM (Proje Ad.)	UYGULAMA (Proje Ad.)	PROGRAM (Km)	UYGULAMA (Km)	FİZİKİ (%)	PROGRAM ÖDENEĞİ (TL)	HARCAMA (TL)	MADDİ (%)	AÇIKLAMALAR
1.TESVİYE	2	2	15	15	%100	0			Muhtelif içmesuyu depo yolları ve sulama tes.yolları bitti.
2.ONARIM	10	10	25	25	%100	0			Bitti.(5 km.si KÖYDES'ten Yapıldı.)
3.STABİLİZE KAPLAMA	45	45	95,9	95,9	%100	0			Bitti.(5 km.si KÖYDES'ten Yapıldı.)
4.I.KAT ASFALT KAPLAMA	10	10	27,8	27,8	%100	0			Bitti.(22,6 km.si KÖYDES'ten yapıldı.)
5.II.KAT ASFALT KAPLAMA	3	3	10,5	10,5	%100	0			Bitti.(10,5 km.KÖYDES'ten yapıldı.)
6.BAKIM PROGRAMLARI									
GREYDERLİ BAKIM	1	1	1841	1260					1260 km.uygulandı.
ASFALT BAKIM	1	1	902	870					870 km.uygulandı.
ASFALT YAMA (Hizmet Alımı)	1	1			%100	155.000	152.688	%99	Bitti.
ASFALT YAMA (Mal Alımı)	1	1			%100	1.975.236	1.643.573	%83	Bitti.
7.SANAT YAPILARI	1	1			%100	30.000	30.000	%100	Bitti.(1341 mt büz alındı.)
8.TRAFİK LEVHALARI	1	1			%100	38.500	14.844	%39	Bitti.
9.KİLİTLİ PARKE TAŞI	83	83		112.375 m2					KÖYDES projesi kapsamında 82 köyde 111.875 m2 tamamlandı.
10.KÖPRÜ PROJESİ	2	2			%100	910.000	907.980	%100	Merkez-Deresakarya (64 mt.) Bitti. Bozüyük-Kandilli (17,5 mt.) Bitti.
GENEL TOPLAM	161	161			%100	3.108.736	2.749.085	%88	



**GÖLPAZARI-KARAAHMETLER
I.KAT ASFALT**



**GÖLPAZARI-KARAAHMETLER
I.KAT ASFALT**



**PAZARYERİ-BOZCAARMUT
I.KAT ASFALT**



**PAZARYERİ-BOZCAARMUT
I.KAT ASFALT**



**BOZÜYÜK-KOVALICA-KANDİLLİ
I.KAT ASFALT**

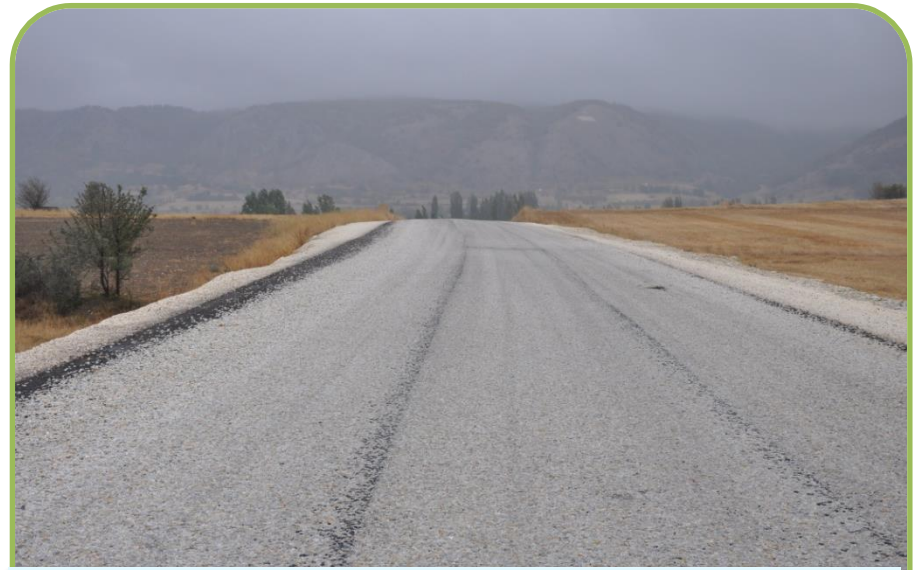

**BOZÜYÜK-KOVALICA-KANDİLLİ
I.KAT ASFALT**



SÖĞÜT-BORÇAK I.KAT ASFALT



SÖĞÜT-DÖMEZ I.KAT ASFALT



**MERKEZ-KOYUNKÖY-BAHÇECİK
I.KAT ve II.KAT ASFALT**

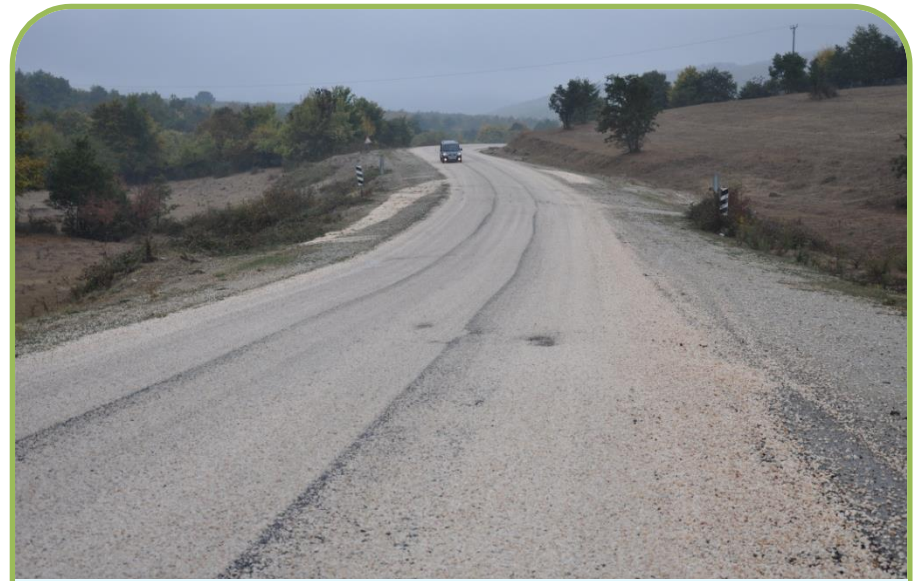

**MERKEZ-KOYUNKÖY-BAHÇECİK
I.KAT ve II.KAT ASFALT**



**MERKEZ-ABADIYE
I.KAT ve II.KAT ASFALT**



**MERKEZ-ABADIYE
I.KAT ve II.KAT ASFALT**



**SÖĞÜT-ÇALTI HAMİTABAT
I.KAT ASFALT**



**SÖĞÜT-ÇALTI HAMİTABAT
I.KAT ASFALT**



**SÖĞÜT-KÜRE
I.KAT ve II.KAT ASFALT**



**SÖĞÜT-KÜRE
I.KAT ve II.KAT ASFALT**



**OSMANELİ-BY.YENİCE-SOĞUCAKPINAR
ONARIM VE STABİLİZE**



**OSMANELİ-BY.YENİCE-SOĞUCAKPINAR
ONARIM VE STABİLİZE**



**YENİPAZAR-KUŞÇA
STABİLİZE KAPLAMA**



**YENİPAZAR-KÜKÜRT-GÖKÇEÖZÜ
STABİLİZE KAPLAMA**



MERKEZ-DERESAKARYA KÖPRÜSÜ



MERKEZ-DERESAKARYA KÖPRÜSÜ



MERKEZ-DERESAKARYA KÖPRÜSÜ



MERKEZ-DERESAKARYA KÖPRÜSÜ



BOZÜYÜK-KANDİLLİ KÖPRÜSÜ



BOZÜYÜK-KANDİLLİ KÖPRÜSÜ



BOZÜYÜK-KANDİLLİ KÖPRÜSÜ



BOZÜYÜK-KANDİLLİ KÖPRÜSÜ

İL ÖZEL İDARE KİLİTLİ PARKE TAŞI ÇALIŞMALARI

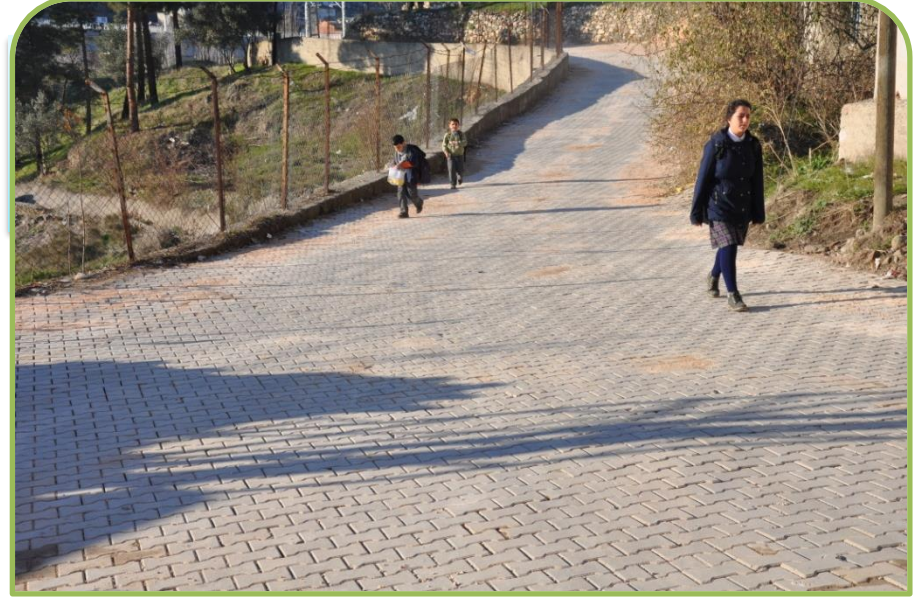
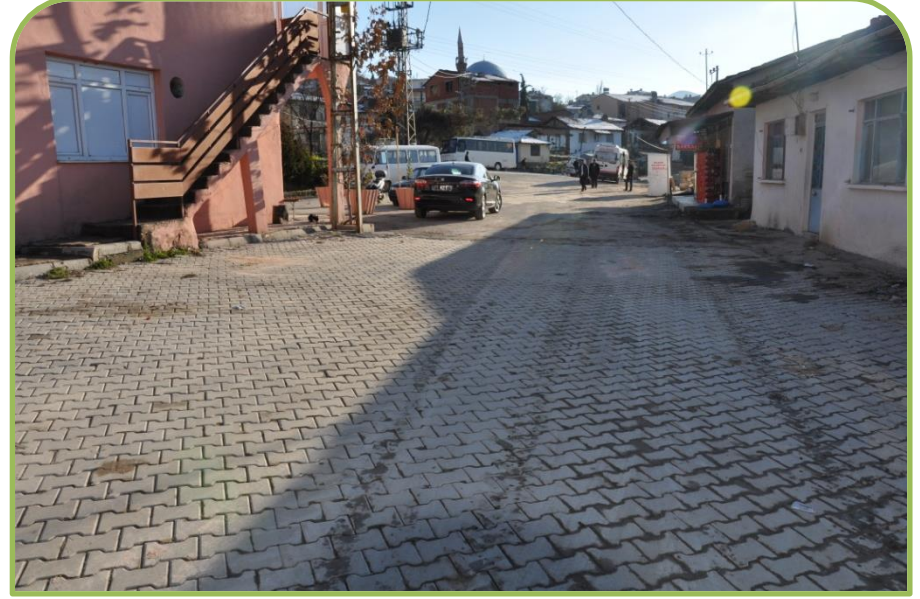

İL ÖZEL İDARE KİLİTLİ PARKE TAŞI ÇALIŞMALARI



İL ÖZEL İDARE KİLİTLİ PARKE TAŞI ÇALIŞMALARI



İL ÖZEL İDARE KİLİTLİ PARKE TAŞI ÇALIŞMALARI



İL ÖZEL İDARE KİLİTLİ PARKE TAŞI ÇALIŞMALARI



İL ÖZEL İDARE KİLİTLİ PARKE TAŞI ÇALIŞMALARI



SU ve KANAL HİZMETLERİ MÜDÜRLÜĞÜ

(31.12.2013 Tarihi İtibariyle)

İŞİN ADI	PROGRAM (Proje Ad.)	UYGULAMA (Proje Ad.)	Fiziki (%)	PROGRAM ÖDENEĞİ (TL)			HARCA MA (TL)	MAD Dİ (%)	AÇIKLAMALAR
				ÖZEL İDARE	GENEL İDARE	TOPLAM			
1.İÇMESUYU KÖYDES PROJELERİ	32	32	%100						KÖYDES projesi kapsamında 1.587.393 TL.harcama yapılarak köylerin içmesuyu tesislerinin bakım onarımı tamamlandı.
2.İÇMESUYU BAKIM ONARIM MALZEME ALIMI	1	1	%100	40.000		40.000	38.784	%97	25 Köye Malzeme Tahsis Edildi. İş İkmal Edildi.
3.İÇMESUYU DEPOLARI KLOR ALIMI	1	1	%100	45.000	0	45.000	9.565	%21	200 bidon sıvı klor alımı yapıldı. İhtiyaç dahilinde dağıtımlar yapılmakta.
4.ASKERİ GARNİZON İÇMESUYU İŞLERİ	1	1	%100	0	124.995	124.995	123.759	%99	Merkez 2.Jandarma Tugay Komutanlığı Bitti.
5.KANALİZASYON İŞLERİ	5	4	%80	0	0	0	0	%0	Gölpazarı-Alıç, Gölpazarı-Şahinler, Osmaneli-Kızılöz, Osmaneli-Sarıyazi-Benli Mah.Bitti.Sögüt-Oluklu devam ed.
6.FOSSEPTİK YAPIMI	1	1	%100	40.000	0	40.000	40.000	%100	Pazaryeri-Gümüşdere Bitti.
7.KANALİZASYON BAKIM ONARIM İŞLERİ	1	1	%100	100.000	0	100.000	99.393	%99	6.453 mt. Koruge boru köylere tahsis edildi.
GENEL TOPLAM	42	41	%98	225.000	124.995	349.995	311.501	%89	



**MERKEZ ÇAKIRPINAR İÇMESUYU
DEPO ONARIMI**



**MERKEZ GÖKPINAR İÇMESUYU
DEPO ONARIMI**



**MERKEZ DERESAKARYA İÇMESUYU
YENİ DEPO YAPIMI**



**MERKEZ DERESAKARYA İÇMESUYU
YENİ DEPO YAPIMI**



**BOZÜYÜK-ÇAMYAYLA İÇMESUYU
DEPO ONARIMI**



**BOZÜYÜK-HAMİDİYE İÇMESUYU
DEPO ONARIMI**



**BOZÜYÜK-KIZILTEPE İÇMESUYU
DEPO ONARIMI**



**BOZÜYÜK-KIZILTEPE İÇMESUYU
DRENAJ**



**BOZÜYÜK-DARIDERE İÇMESUYU
DEPO ONARIMI**



**GÖLPAZARI AKÇAKAVAK İÇMESUYU
DEPO ONARIMI**



**GÖLPAZARI BALTALI İÇMESUYU
DEPO ONARIMI**



**GÖLPAZARI BAYAT İÇMESUYU
DEPO ONARIMI**



**GÖLPAZARI BÜYÜKBELEN İÇMESUYU
DEPO ONARIMI**



**GÖLPAZARI DEMİRHANLAR-GEMİCİ MAH.
İÇMESUYU DEPO ONARIMI**



**GÖLPAZARI KÜMBET İÇMESUYU
DEPO ONARIMI**



**GÖLPAZARI KASIMLAR İÇMESUYU
DEPO ONARIMI**



İNHİSAR SAMRI İÇMESUYU DEPO ONARIMI



SÖĞÜT OLUKLU İÇMESUYU DEPO ONARIMI



**SÖĞÜT GEÇİTLİ İÇMESUYU
ARSENİK ARITMA TESİSİ**



**YENİPAZAR DANIŞMENT İÇMESUYU
DEPO ONARIMI**



SÖĞÜT OLUKLU KANALİZASYON



SÖĞÜT OLUKLU KANALİZASYON



PAZARYERİ GÜMÜŞDERE FOSSEPTİK



PAZARYERİ GÜMÜŞDERE FOSSEPTİK

Muhtelif Köylere Tablet ve Sıvı Klor Alımı



PLAN PROJE YATIRIM VE İNŞAAT MÜDÜRLÜĞÜ

(31.12.2013 Tarihi İtibariyle)

İŞİN ADI	PROGRAM (Proje Ad.)	UYGULAMA (Proje Ad.)	FİZİKİ (%)	PROGRAM ÖDENEĞİ (TL)			HARCAMA (TL)			MAD Dİ (%)
				ÖZEL İDARE	GENEL İDARE	TOPLAM	ÖZEL İDARE	GENEL İDARE	TOPLAM	
1.EĞİTİM HİZMETLERİ	63	46	%73	3.097.178	15.067.170	18.164.348	2.597.178	5.146.810	7.743.988	%43
2.TESİS BAKIM ONARIM	8	5	%63	2.639.553	1.081.499	3.721.052	1.982.630	31.482	2.014.112	%54
3.SAĞLIK HİZMETLERİ	7	6	%86	0	1.471.726	1.471.726	0	211.670	211.670	%14
4.KÜLTÜR ve TURİZM HİZMETLERİ	6	3	%50	0	324.113	324.113	0	84.882	84.882	%26
5.GÜVENLİK HİZMETLERİ	3	2	%67	0	297.000	297.000	0	77.644	77.644	%26
6.GENÇLİK ve SPOR HİZMETLERİ	2	2	%100	26.500	0	26.500	26.066	0	26.066	%98
7.SOSYAL GÜVENLİK HİZMETLERİ	2	1	%50	0	110.500	110.500	0	89.680	89.680	%81
GENEL TOPLAM	91	65	%71	5.763.231	18.352.008	24.115.239	4.605.874	5.642.168	10.248.042	%42

PLAN PROJE YATIRIM VE İNŞAAT MÜDÜRLÜĞÜ
EĞİTİM HİZMETLERİ SEKTÖRÜ
(31.12.2013 Tarihi İtibariyle)

PROJE NO	PROJENİN ADI	PROGRAM ÖDENEĞİ	DÖNEM SONU HARCAMA TOPLAMI	FİZİKİ (%)	AÇIKLAMALAR
1-21	İlköğretim Kurumları Onarım Prj.	1.272.395	1.272.395	%90	19 proje bitti.2 proje devam ediyor.
1-26	Ortaöğretim Kurumları Onarım Prj.	1.924.808	1.560.437	%96	25 proje bitti.1 proje devam ediyor.
48	Merkez Ertuğrulgazi Mah. Arsa Kamulaştırması	850.000	0		Arsa Hukuki iş ve işlemleri devam ediyor.
49	Merkez Pelitözü 12 Derslik İ.Ö.O.	1.515.120	1.510.068	%100	Bitti.
50	Bozüyük Merkez Anaokulu Yapım işi	1.120.228	1.120.228	%100	Bitti.
51	Merkez YİBO Kapalı Spor Salonu	2.387.848	1.649.561	%85	Devam Ed.
52	Osmaneli Halk Eğitim Mrk.yapım işi	2.309.260	631.299	%45	Devam Ed.
53	Merkez Bahçelievler Orta Okulu	430.414	0		İhale İlan Hazırlığında.
54	Mrk.Ertuğrulgazi Mah.Orta Okulu	345.000	0		Arsa problemi devam ediyor.
55	Bozüyük Saraycık Mevkii Orta Okulu	395.000	0		İhale İlan Hazırlığında.
56	Bozüyük Çitosan İlkokulu yapım işi	434.275	0		İhale İlan Hazırlığında.
57	Merkez 21 Derslik Anadolu İmam Hat.Lis.	506.200	0		İhale İlan Hazırlığında.
58	Merkez 8 Derslik Özel Eğt.Uyg.Mer.	506.200	0		İlana çıkıldı.İhale Aşamasında
59	Merkez 16 Derslik Anadolu Sağlık Mes.Lis.ve 100 öğrenci pansiyon bin.	1.209.784	0		İlana çıkıldı.İhale Aşamasında
60	Bozüyük 24 Derslik Tek.End.Mes.Lis.	786.021	0		İlana çıkıldı.İhale Aşamasında
61	Bozüyük 24 Derslik An. İmam Hat.Lis.	985.595	0		İhale İlan Hazırlığında.
62	Bozüyük 300 ögr.Fen Lis.Pansiyon Bin.	680.000	0		İhale İlan Hazırlığında.
63	Bozüyük 8 Derslik Özel Eğt.Uy.Mer.	506.200	0		İhale İlan Hazırlığında.
63	EĞİTİM SEKTÖRÜ TOPLAMI	18.164.348	7.743.988		



BİLECİK-MERKEZ PELİTÖZÜ KÖYÜ İLK ve ORTA OKULU





BİLECİK-BOZÜYÜK-MERKEZ ANAOKULU





**BOZÜYÜK 4 EYLÜL İLKOKULU
MANTOLAMA İŞİ**



**BOZÜYÜK 4 EYLÜL İLKOKULU
MANTOLAMA İŞİ**



**BOZÜYÜK ŞEHİT ZAFER İPEK
ANADOLU LİSESİ MANTOLAMA İŞİ**



**BOZÜYÜK ŞEHİT ZAFER İPEK
ANADOLU LİSESİ MANTOLAMA İŞİ**



**BOZÜYÜK ŞEHİT ZAFER İPEK
ÖZEL EĞİTİM OKULU MANTOLAMA İŞİ**



**BOZÜYÜK ŞEHİT ZAFER İPEK
ÖZEL EĞİTİM OKULU MANTOLAMA İŞİ**



**BOZÜYÜK ZAFER ORTAOKULU
MANTOLAMA İŞİ**



**BOZÜYÜK ZAFER ORTAOKULU
MANTOLAMA İŞİ**

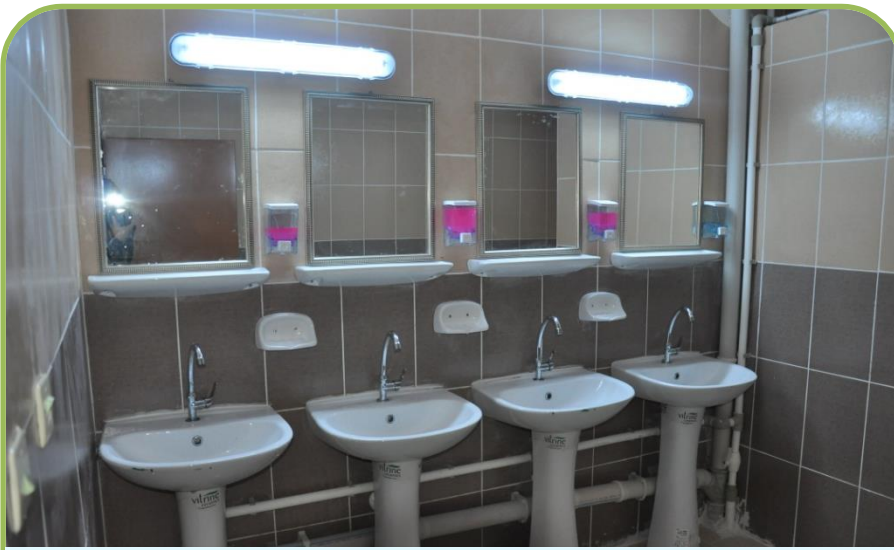

**GÖLPAZARI İMAM HATİP LİSESİ
ISLAK MEKAN TADİLATLARI**



**MERKEZ BAYIRKÖY İLK ve ORTA OKULU
ISLAK MEKAN TADİLATLARI**



**OSMANELİ TİCARET MESLEK LİSESİ
ISLAK MEKAN TADİLATLARI**



**PAZARYERİ ATATÜRK ORTAOKULU
ISLAK MEKAN TADİLATLARI**



**PAZARYERİ-DEMİRKÖY İLKOKULU
ENGELLİ RAMPASI**



**PAZARYERİ-DEMİRKÖY İLKOKULU
OKUL YEMEKHANESİ OMARIM İŞİ**



**PAZARYERİ KIZ TEKNİK ve MESLEK LİSESİ
MANTOLAMA İŞİ**



**PAZARYERİ KIZ TEKNİK ve MESLEK LİSESİ
ISLAK MEKAN TADİLATLARI**



SÖĞÜT 75.YIL ANAOKULU MANTOLAMA İŞİ



SÖĞÜT 75.YIL ANAOKULU MANTOLAMA İŞİ



**SÖĞÜT ERTUĞRULGAZİ ORTAOKULU
DOĞALGAZ DÖNÜŞÜM İŞİ**



**SÖĞÜT ERTUĞRULGAZİ ORTAOKULU
ISLAK MEKAN TADİLATLARI**



BİLECİK MERKEZ YİBO KAPALI SPOR SALONU YAPIM İŞİ





OSMANELİ HALK EĞİTİM MERKEZİ YAPIM İŞİ



PLAN PROJE YATIRIM VE İNŞAAT MÜDÜRLÜĞÜ
SAĞLIK HİZMETLERİ SEKTÖRÜ
(31.12.2013 Tarihi İtibariyle)

PROJE NO	PROJENİN ADI	PROGRAM ÖDENEĞİ	DÖNEM SONU HARCAMA TOPLAMI	FİZİKİ (%)	AÇIKLAMALAR
1	112 Acil Çağrı Merkezi Uygulama Proje	1.250.000	57.702		İhale Aşamasında.
2	Mrk.Devlet Hastanesi Onarım işi	16.992	16.992	% 100	Bitti.
3	Söğüt Devlet Hastanesi Onarım işi	5.450	5.428	% 100	Bitti.
4	Mrk.Ağız ve Diş Sağ.Has.On.İşi	11.800	11.800	% 100	Bitti.
5	Gölpazarı Devlet Hastanesi On.İşi	56.533	48.380	% 100	Bitti.
6	Bozüyük Dev.Has.Kan alma ünitesi ve bekleme salonu yapım işi	85.087	34.515	% 100	Bitti.
7	Osmaneli dev.Has.Deprem Güç.ve zemin etüdü işi	45.864	36.853	% 100	Bitti.
7	SAĞLIK SEKTÖRÜ TOPLAMI	1.471.726	211.670		

PLAN PROJE YATIRIM VE İNŞAAT MÜDÜRLÜĞÜ
GENÇLİK ve SPOR HİZMETLERİ
(31.12.2013 Tarihi İtibariyle)

PROJE NO	PROJENİN ADI	PROGRAM ÖDENEĞİ	DÖNEM SONU HARCAMA TOPLAMI	FİZİKİ (%)	AÇIKLAMALAR
1-2	Merkez, İlçe ve Köy Semt Sahalarının Bakım Onarım ve Yapımı	26.500	26.066	100%	Merk.Sentetik Futbol Sah.Tel örgü işi bitti. Söğüt Futbol Sah.tel örgü işi bitti.
2	GENÇLİK ve SPOR HİZMETLERİ TOPLAMI	26.500	26.066		



112 ACİL ÇAĞRI MERKEZİ





112 ACİL ÇAĞRI MERKEZİ

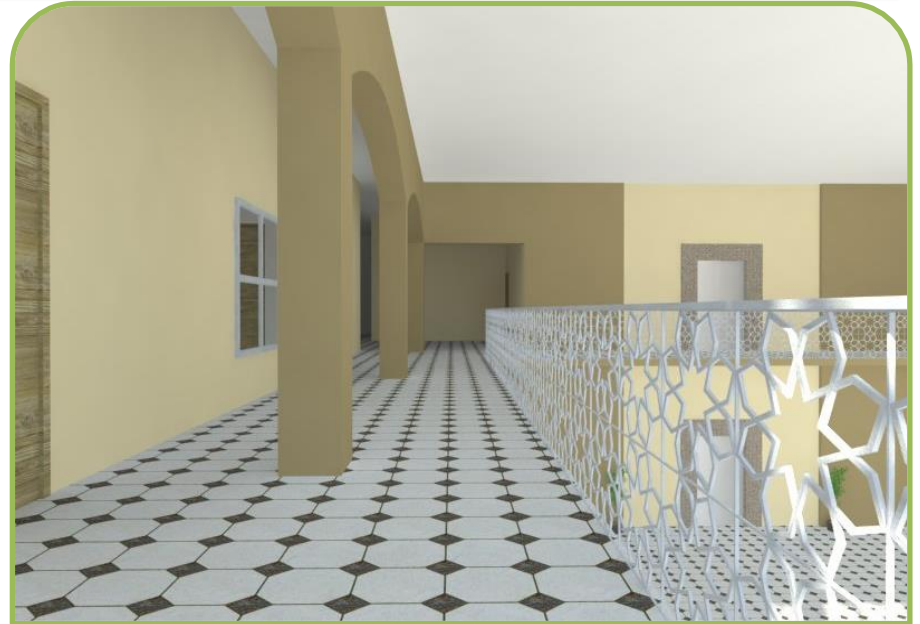

PLAN PROJE YATIRIM VE İNŞAAT MÜDÜRLÜĞÜ
GÜVENLİK HİZMETLERİ SEKTÖRÜ
(31.12.2013 Tarihi İtibariyle)

PROJE NO	PROJENİN ADI	PROGRAM ÖDENEĞİ	DÖNEM SONU HARCAMA TOPLAMI	FİZİKİ (%)	AÇIKLAMALAR
1	Bilecik Emniyet Md.lüğü Hiz.Bin. İletişim Yenileme işi	172.000		%0	Yaklaşık Maliyet Hazırlanıyor.
2	Bozüyük İlçe Emniyet Md.lüğü Lojmanı Bakım Onarım işi	80.000	47.082	%100	Bitti.
3	Gölpazarı İlçe Emniyet Md.lüğü Lojmanı Bakım Onarım işi	45.000	30.562	%100	Bitti.
3	GÜVENLİK HİZMETLERİ TOPLAMI	297.000	77.644		

PLAN PROJE YATIRIM VE İNŞAAT MÜDÜRLÜĞÜ
SOSYAL HİZMETLER
(31.12.2013 Tarihi İtibariyle)

PROJE NO	PROJENİN ADI	PROGRAM ÖDENEĞİ	DÖNEM SONU HARCAMA TOPLAMI	FİZİKİ (%)	AÇIKLAMALAR
1	Bozüyük Sevgi evleri inşaatı	0	0	0	İş fesh edildi.
2	Merkez Sevgi evleri Bahçe Duvarı işi	110.500	89.680	100%	Bitti.
2	SOSYAL GÜVENLİK HİZ. TOPLAMI	110.500	89.680		



**OSMANELİ-HALK KÜTÜPHANESİ
DOĞALGAZ DÖNÜŞÜM İŞİ**



**OSMANELİ-HALK KÜTÜPHANESİ
DOĞALGAZ DÖNÜŞÜM İŞİ**



**GÖLPAZARI DEVLET HASTANESİ
KATI YAKIT DÖNÜŞÜM İŞİ**



**GÖLPAZARI DEVLET HASTANESİ
KATI YAKIT DÖNÜŞÜM İŞİ**

PLAN PROJE YATIRIM VE İNŞAAT MÜDÜRLÜĞÜ
KÜLTÜR ve TURİZM HİZMETLERİ SEKTÖRÜ
(31.12.2013 Tarihi İtibariyle)

PROJE NO	PROJENİN ADI	PROGRAM ÖDENEĞİ	DÖNEM SONU HARCAMA TOPLAMI	FİZİKİ (%)	AÇIKLAMALAR
1	İl Halk Kütüphanesi Güç. Prj.	23.500	16.796	% 100	Bitti.
2	Osmaneli Sokak Sağlamaştırma	80.888	0		Ödeneği bekleniyor.
3	Osmaneli Halk Kütüphanesi On.Prj.	31.205	23.364	% 100	Bitti.
4	Bozüyük Halk Kütüphanesi Güçlendirme Prj.	95.000	0		Ödenek ve yapım talimatı bekleniyor.
5	İl Kültür Md.lüğü Engelli Rampası ve Asansör Yapımı	46.500			İhalesi yapıldı.Dev.Ed.
6	Küre Dursun Fakı Türbesi On.ışı	47.020	44.722	% 100	Bitti.
6	KÜLTÜR ve TURİZM HİZMETLERİ TOPLAMI	324.113	84.882		

PLAN PROJE YATIRIM VE İNŞAAT MÜDÜRLÜĞÜ
TESİS BAKIM ONARIM KONUT SEKTÖRÜ
(31.12.2013 Tarihi İtibariyle)

PROJE NO	PROJENİN ADI	PROGRAM ÖDENEĞİ	DÖNEM SONU HARCAMA TOPLAMI	FİZİKİ (%)	AÇIKLAMALAR
1	Etüt Proje Giderleri	180.000	31.482	% 100	Bitti.
2	Lojman Bakım ve Onarım Gideri	60.000	60.000	% 100	Bitti.
3	Vali Konağı Bina Yapımı	1.826.053	1.826.053	% 100	Bitti.
4	Pelitözü Göl.Ahşap Ev Yap.ve Çevre Düz.	80.000	67.667	% 100	Bitti..
5	İl Özel İdaresi Yeni Hiz.Bin.Yapım işi	1.000.000			İhale Aşamasında.(Ödeneği temin edildi)
6	İl Özel İd. Yeni Lojman Bin.Yapım işi	0			İhale Talimatı Bekleniyor.
7	Gölpark Turizm Tan.Mrk.Uygulama Projesi	30.000	28.910	% 100	Bitti.
8	Gölpark Turizm Tanıtım Merkezi Yapım İşİ	1.544.999		% 10	(Bebka) Devam Ediyor.
8	TESİS BAKIM ONARIM TOPLAMI	3.721.052	2.014.112		



VALİ KONAĐI YAPIM İŐİ





GÖLPARK TURİZM TANITIM MERKEZİ YAPIM İŞİ





İL ÖZEL İDARESİ YENİ HİZMET BİNASI

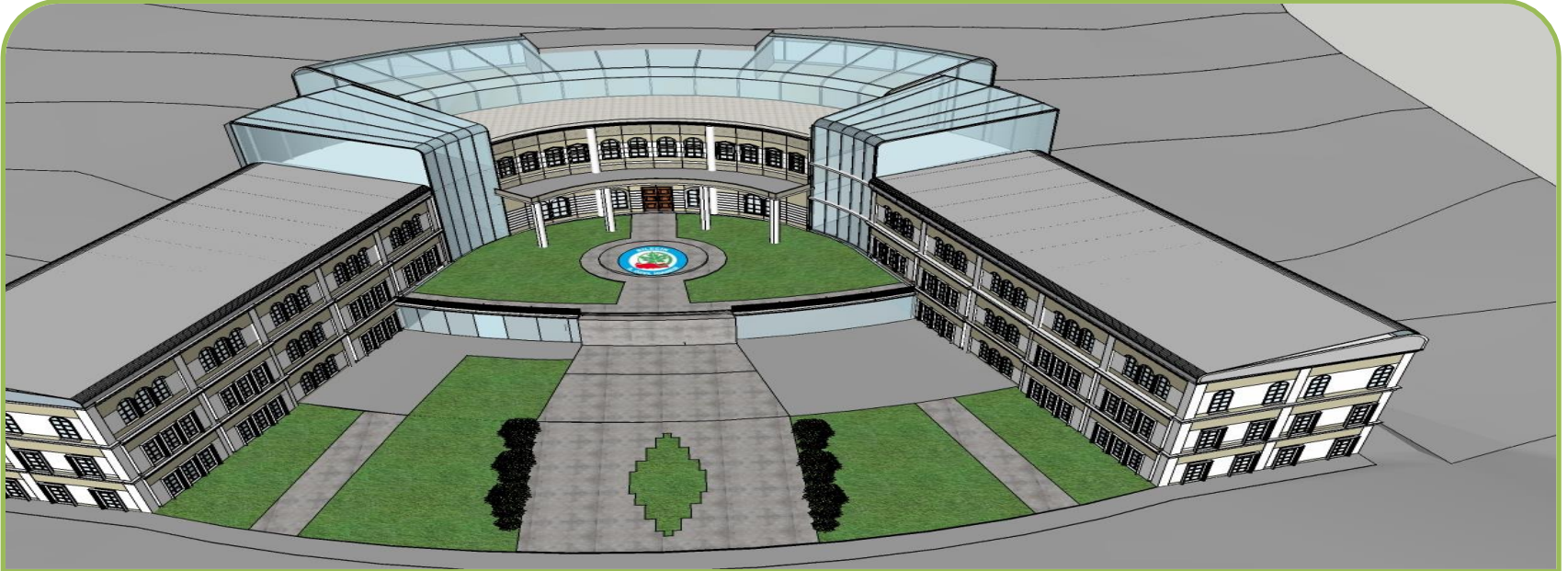

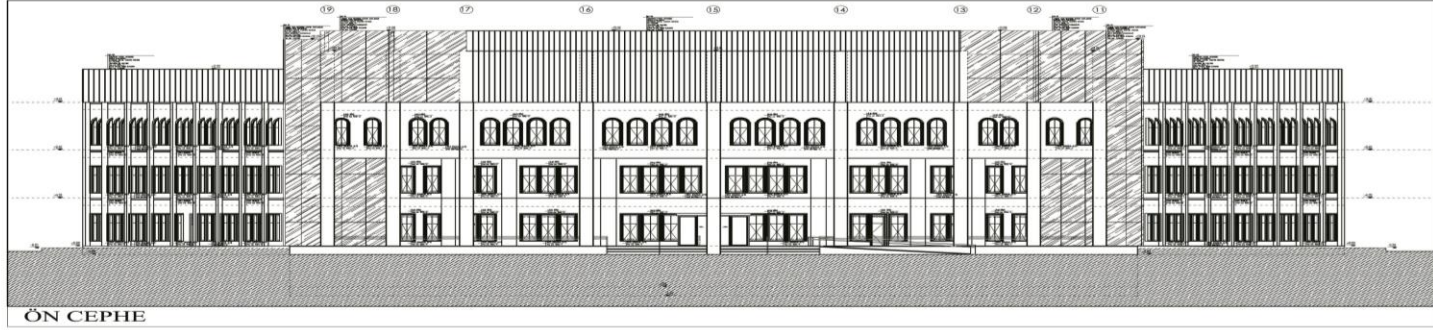

İL ÖZEL İDARESİ YENİ HİZMET BİNASI

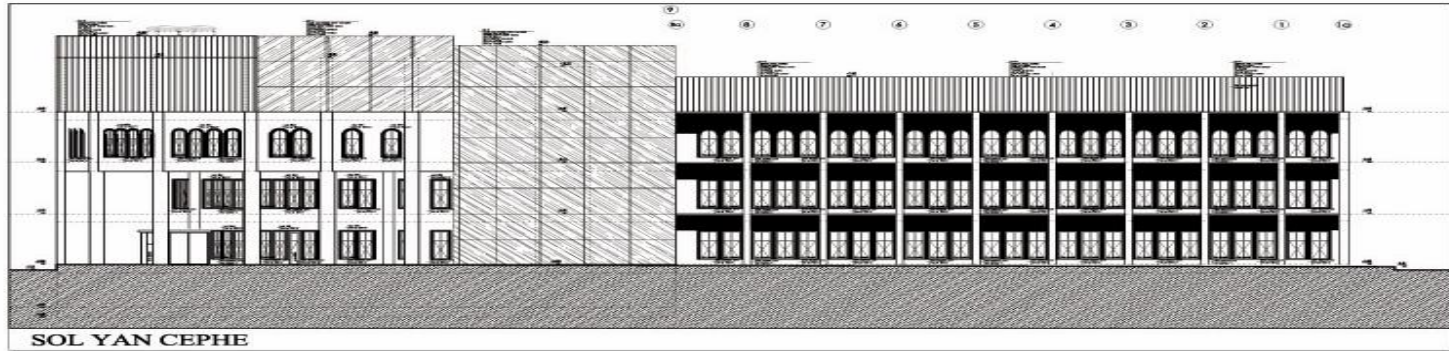

ÇEVRE KORUMA VE KONTROL MÜDÜRLÜĞÜ
(31.12.2013 Tarihi İtibariyle)

PROJE NO	PROJENİN ADI	ÖNCEKİ YILLAR HARCAMASI (TL)	PROGRAM ÖDENEĞİ (TL)	HARCAMA (TL)	FİZİKİ (%)	AÇIKLAMALAR
1	Jeotermal Kaynak Arama ve Tesis Projesi	85.669	130.000	1.500	%0	Devam Ediyor.
2	Çocuk Oyun Parkı Grubu Alımı İşi		100.000	98.530	%100	19 köye çocuk oyun grubu alındı.
3	Mesire Alanı Piknik Masası Alımı İşi		100.000	66.955	%100	133 Adet Ahşap Piknik Masası ve 200 Adet Oturma Bankı Alımı Bitti.
3	ÇEVRE KORUMA ve KONTROL MÜDÜRLÜĞÜ TOPLAMI	85.669	330.000	166.985		

ÇOCUK OYUN PARKI GRUBU ALIM İŞİNDEN GÖRÜNTÜLER



ÇOCUK OYUN PARKI GRUBU ALIM İŞİNDEN GÖRÜNTÜLER



ÇOCUK OYUN PARKI GRUBU ALIM İŞİNDEN GÖRÜNTÜLER



KÜLTÜR VE SOSYAL İŞLER MÜDÜRLÜĞÜ
(31.12.2013 Tarihi İtibariyle)

PROJE NO	PROJENİN ADI	PROGRAM ÖDENEĞİ (TL)	HARCAMA (TL)	FİZİKİ GERÇEK. (%)	AÇIKLAMALAR
1	Amatör Spor Kulüplerine Malzeme Yardımı	33.000	18.208	%100	Bitti.
2	Tanıtım, Fuar Organizasyon Prj.	21.000	13.635	%100	Bitti.
3	El Sanatları Geliştirme Projesi	10.000	0	%0	Başlamadı.
3	KÜLTÜR ve SOSYAL İŞLER MÜDÜRLÜĞÜ TOPLAMI	64.000	31.843		







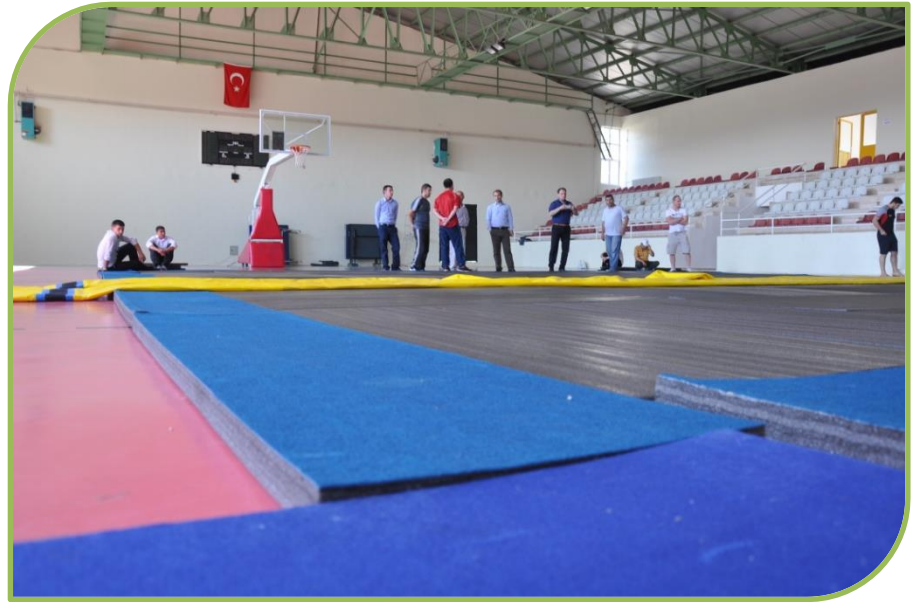

TARIMSAL HİZMETLER MÜDÜRLÜĞÜ

(31.12.2013 Tarihi İtibariyle)

İŞİN ADI	PROGRAM (Proje Ad.)	UYGULAMA (Proje Ad.)	FİZİKİ (%)	ÖNCEKİ YILLAR HARCAMASI (TL)	PROGRAM ÖDENEĞİ (TL)	HARCAMA (TL)	MADDİ (%)	AÇIKLAMALAR
1.GÖLET İNŞAATLARI	2	2	%100	2.367.630	403.734	403.018	%100	Merkez Bahçecik Bitti. Osmaneli Avdan Bitti.
2.GÖLETTEN SULAMA TESİSİ İNŞAATLARI	1	1	%100		250.000	250.000	%100	Merkez Pelitözü Bitti.
3.YER ÜSTÜ SULAMA TESİSİ İNŞAATLARI	2	2	%100		1.000.000	1.000.000	%100	Osmaneli-Akçapınar-Gaziler Mah.Bitti. Osmaneli-Düzmeşe Bitti.
4.TARIMSAL ENH PROJELERİ	1	1	%100		50.000	50.000	%100	Osmaneli-Ericek Tarımsal ENH.Bitti..
5.TARIMSAL HİZMETLER	2	1	%50		300.000	150.000	%50	Yem Bitkileri Tohumu alım ödeneği TAHAGEL'e aktarıldı. Sebze Sınıflandırma ve Paketleme Tesisi Başlamadı.
TARIMSAL HİZMETLER MÜDÜRLÜĞÜ TOPLAMI	8	7	%88	2.367.630	2.003.734	1.853.018	%92	



BİLECİK MERKEZ BAHÇECİK KÖYÜ SULAMA GÖLETİ İNŞAATI

Sözleşme Tarihi	: 15.07.2011
İşe Başlama Tarihi	: 25.07.2011
İşin Bitim Tarihi	: 21.01.2014
Brüt Depolama Hacmi	: 355.768,00 m³
Sulanacak Saha	: 63,30 Ha
Gövde Yüksekliği	: 30,00 m
Sözleşme Bedeli	: 1.247.890,97 TL
Toplam Harcama	: 1.545.908,57 TL

% 100 Tamamlandı.



MERKEZ BAHÇECİK SULAMA GÖLETİNDEN GÖRÜNTÜLER





MERKEZ BAHÇECİK SULAMA GÖLETİNDEN GÖRÜNTÜLER





BİLECİK OSMANELİ- AVDAN KÖYÜ SULAMA GÖLETİ İNŖAATI

- Sözleşme Tarihi : 29.06.2011**
- İŖe BaŖlama Tarihi : 05.07.2011**
- İŖin Bitim Tarihi : 07.10.2013**
- Brüt Depolama Hacmi : 252.735,00 m³**
- Sulanacak Saha : 41,80 Ha**
- Gövde Yüksekliđi : 22,00 m**
- Sözleşme Bedeli: 1.129.029,29 TL.**
- Toplam Harcama: 1.347.484,39 TL**

Tamamlandı.



OSMANELİ AVDAN SULAMA GÖLETİNDEN GÖRÜNTÜLER





OSMANELİ AVDAN SULAMA GÖLETİNDEN GÖRÜNTÜLER





MERKEZ PELİTÖZÜ GÖLETİ YER ÜSTÜ SULAMA TESİSİNDEN GÖRÜNTÜLER





OSMANELİ-AKÇAPINAR-GAZİLER YER ÜSTÜ SULAMA TESİSİNDEN GÖRÜNTÜLER





OSMANELİ-ERİCEK TARIMSAL ENH.
TESİSİNDEN GÖRÜNTÜLER



2013 YILI
KÖYDES PROJELERİ UYGULAMALARI

(31.12.2013 Tarihi İtibariyle)

BİLECİK İLİNE YILLAR İTİBARIYLA TAHSİS EDİLEN KÖYDES ÖDENEKLERİ İCMALİ

TAHSİS EDİLEN ÖDENEK	YILLAR									TOPLAM
	2005	2006	2007	2008	2009	2010	2011	2012	2013	
KÖYYOLLARI	508.000	11.330.750	10.625.000	2.076.976	1.333.351	1.378.338	3.232.105	2.580.000	4.056.000	37.120.520
İÇMESULARI	315.000	1.085.000	1.230.000	1.313.024	1.209.649	1.211.714	1.181.000	820.000	1.574.503	9.939.890
ORTAK ALIM (TRAFİK LEVHALARI)									30.000	30.000
KANALİZASYON		273.250								273.250
SULAMA		701.000				1.368.674	1.405.000	100.000	26.497	3.601.171
SAYISAL HARİTA						175.000	125.000			300.000
TOPLAM	823.000	13.390.000	11.855.000	3.390.000	2.543.000	4.133.726	5.943.105	3.500.000	5.687.000	51.264.831

KÖYYOLLARI UYGULAMALARI

(31.12.2013 Tarihi İtibariyle)

İLÇE ADI	2013 YILI TAHSİS EDİLEN ÖDENEK (TL)	ÖNCEKİ YILLAR ARTAN ÖDENEK	HARCAMA (TL)	UYGULANACAK PROGRAM					UYGULAMA DURUMU				AÇIKLAMALAR
				ONARIM (KM)	STABİLİZE (KM)	I.KAT ASFALT (KM)	II.KAT ASFALT (KM)	PARKE TAŞI (M2)	BİTEN (Ad)	DEVAM EDEN (Ad)	BAŞLAMAYAN (Ad)	TOPLAM (Ad)	
MERKEZ	941.000		941.000			5,0	8,0	19.159	3			3	1-Koyunköy-Bahçecik-İnegöl Hd.İlt.Grup Köyyolu 2-Gr.Ky.-Abadiye 3.Muh.Köylere 19.159 m2 Parke taşı Bitti.
BOZÜYÜK	483.000		483.000	5,0	5,0	5,0			1			1	1-Bozüyük-Kovalıca-Kandilli Grup Köyyolu bitti.
GÖLPAZARI	592.000		592.000			4,0		26.100	2			2	1-Karahmetler-Sarıhacılar Grup Köyyolu 2-Muh.Köylere 26.100 m2 parke taşı Bitti.
İNİSAR	100.000		80.166					7.000	1			1	1.Muh.Köylere 7.000 m2 parke taşı Bitti.
OSMANELİ	678.000	308.578	648.301	6,1				12.000	2	1		3	1-Osmaneli-Soğucakpınar-Gölpazarı Hd.Grup Köyyolu Onarım Bitti. 2-Osmaneli-Soğucakpınar-Gölpazarı Hd.Grup Köyyolu Stabilize Devam Ed. 3-Muh.Köylere 12.000 m2 Parke taşı bitti.
PAZARYERİ	546.000	353.989	899.989			6,0		23.286	2			2	1-Grb.Ky.İlt.Bozcaarmut bitti. 2.Muh.Köylere 23.286 m2 parke taşı bitti.
SÖĞÜT	512.000		283.000			2,6	2,5		3	3		6	1-Dömez 2-Borçak 3-Küre Grup Köyyolu bitti. 4-Küre-Grup Köyyolu Taş Duv.Prj 5-Hamitabat-Çaltı Taş Duv.Prj. 6-Çaltı-Samrı Taş Duv.Prj. Devam Ediyor.
YENİPAZAR	204.000	48.308	246.194					24.330	2			2	1-Muhtelif Köylere 17.550 m2 parke taşı bitti. 2-Muhtelif Köylere 6.780 m2 parke taşı bitti.
TOPLAM	4.056.000	710.875	4.173.650	11,1	5,0	22,6	10,5	111.875	16	4		20	

İÇMESULARI UYGULAMALARI

(31.12.2013 Tarihi İtibariyle)

İLÇE ADI	2013 YILI TAHSİS EDİLEN ÖDENEK (TL)	ÖNCEKİ YILLAR ARTAN ÖDENEK (TL)	HARCAMA (TL)	PROGRAM DURUMU			UYGULAMA DURUMU					AÇIKLAMALAR	
				SENE BAŞI PLANLANAN (Ad)	EK PROGRAM (Ad)	TOPLAM (Ad)	BİTEN (Ad)	DEVAM EDEN (Ad)	İHALE AŞAMASINDA (Ad)	BAŞLAMAYAN (Ad)	TOPLAM (Ad)		
MERKEZ	263.503		258.524	3		3	3					3	1.Deresakarya 2.Ulupınar 3.Gülümbe Bitti.
BOZÜYÜK	236.000		106.070	5		5	5					5	1.Osmaniye 2.Çamyayla 3.Darıdere 4.Hamidiye 5.Kızıltepe Bitti.
GÖLPAZARI	512.000		497.185	11	1	12	12					12	1.Baltalı 2.Gökçeler 3.Türkmen 4.Bayat 5-Kasımlar 6-Demirhanlar-Gemici Mah. 7.Üzümlü 8-Büyükbelen 9-Karaağaç 10.Köprücek-Hacıdurmuşlar Mah. 11.Kuşçaören 12-Keskin Bitti.
İNHİSAR	164.000		128.348	1		1	1					1	1.Samrı Bitti.
OSMANELİ	140.000		139.216	4		4	4					4	1.Ağlan 2.Belenalan 3.Selimiye 4.Hisarcık-Beşevler Mah. Bitti.
PAZARYERİ	0	60.545	60.593		1	1	1					1	1.Sarıdayı Bitti.
SÖĞÜT	25.000	164.230	163.890	1	1	2	2					2	1.Oluklu 2.Geçitli Bitti.
YENİPAZAR	234.000	76.456	233.567	4		4	4					4	1.Danışment-Nasuhlar Grubu 2.Belkese-Tohumlar Grubu 3.Selim 4.Karahasanlar Bitti.
TOPLAM	1.574.503	301.231	1.587.393	29	3	32	32					32	

KÜÇÜK ÖLÇEKLİ SULAMA UYGULAMALARI (31.12.2013 Tarihi İtibariyle)

İLÇE ADI	TAHSİS EDİLEN ÖDENEK (TL)	PROGRAM DURUMU			UYGULAMA DURUMU					AÇIKLAMALAR
		SENE BAŞI PLANLANAN (Ad)	EK PROGRAM (Ad)	TOPLAM (Ad)	BİTEN (Ad)	DEVAM EDEN (Ad)	İHALE AŞAMASINDA (Ad)	BAŞLAMAYAN (Ad)	TOPLAM (Ad)	
MERKEZ	26.497		1	1	1				1	Ulupınar II.Etap Yer Üstü Sulama Tes.Bitti.
TOPLAM	26.497		1	1	1				1	

ORTAK ALIM (TRAFİK İŞARETLERİ (31.12.2013 Tarihi İtibariyle)

İLÇE ADI	TAHSİS EDİLEN ÖDENEK (TL)	PROGRAM DURUMU			UYGULAMA DURUMU					AÇIKLAMALAR
		SENE BAŞI PLANLANAN (Ad)	EK PROGRAM (Ad)	TOPLAM (Ad)	BİTEN (Ad)	DEVAM EDEN (Ad)	İHALE AŞAMASINDA (Ad)	BAŞLAMAYAN (Ad)	TOPLAM (Ad)	
İNİŞAR	30.000	1		1	1				1	Tarpak - (Eskişehir-Behçetiye) Oto Korkuluk Bariyer Yapımı Bitti.
TOPLAM	30.000	1		1	1				1	