

**T.C.
BİLECİK İL ÖZEL İDARESİ
2012 YILI YATIRIMLARI**



YATIRIM ve UYGULAMALAR

- 289 Proje
- 17.083.480 TL Ödenek

- 276 Proje Tamamlandı
- 8.880.140 TL Harcama

- %96 Proje Uygulaması
- %52 Harcama

İL ÖZEL İDARESİ YATIRIM PROJELERİ VE UYGULAMALARI

(31.12.2012 Tarihi İtibariyle)

BİRİM ADI	YILI PROGRAMI ve ÖDENEĞİ				UYGULAMA ve HARCAMA						
	TOPLAM PROJE (Ad)	ÖZEL İDARE	GENEL İDARE	TOPLAM	BİTEN PROJE	DEVAM EDEN PROJE	İHALE AŞAMASINDA PROJE	BAŞLAMAYAN	TOPLAM HARCAMA	PROJE UYGULAMA ORANI (%)	HARCAMA ORANI (%)
1.YOL ve ULAŞIM HİZMETLERİ MÜD.	109	2.644.500		2.644.500	108	1	-	-	2.603.523	%99	%98
2.SU ve KANAL HİZMETLERİ MÜD.	14	265.520	137.194	402.714	11	3	-	-	261.586	%79	%65
3.PLAN PROJE YATIRIM ve İNŞAAT MÜD.	124	2.970.535	9.060.635	12.031.170	116	5	1	2	4.229.558	%94	%35
4.ÇEVRE KORUMA ve KONTROL MÜD.	21	337.277		337.277	20	1	-	-	181.675	%95	%54
5.KÜLTÜR ve SOSYAL İŞLER MÜD.	6	144.448		144.448	6	-	-	-	91.093	%100	%63
6.TARIMSAL HİZMETLER MÜD.	15	1.523.371		1.523.371	15	-	-	-	1.512.705	%100	%99
İL ÖZEL İDARESİ GENEL TOPLAMI	289	7.885.651	9.197.829	17.083.480	276	10	1	2	8.880.140	%96	%52

YOL VE ULAŞIM HİZMETLERİ MÜDÜRLÜĞÜ

(31.12.2012 Tarihi İtibariyle)

İŞİN ADI	PROGRAM (Proje Ad.)	UYGULAMA (Proje Ad.)	PROGRAM (Km)	UYGULAMA (Km)	(%)	ÖDENEĞİ (TL)	HARCAMA (TL)	(%)	AÇIKLAMALAR
1.ONARIM	3	3	8	8	%100	0			Bitti.(6 Km.KÖYDES'den yapıldı.)
2.STABİLİZE KAPLAMA	38	38	71	71	%100	0			Bitti.
3.I.KAT ASFALT KAPLAMA	10	10	23,5	23,5	%100	0			Bitti.(20,5 Km.KÖYDES'den yapıldı.)
4.II.KAT ASFALT KAPLAMA	15	15	68	68	%100	0			Bitti.(58 Km.KÖYDES'den yapıldı.)
5.BAKIM PROGRAMLARI									
GREYDERLİ BAKIM	1	1	1841	1610	%87	0			1610 km.uygulandı.Bitti.
ASFALT BAKIM	1	1		750		0			750 km.uygulandı.Bitti.
ASFALT YAMA (Hizmet Alımı)	1	1				175.000	172.257	%98	Bitti.
ASFALT YAMA (Mal Alımı)	1	1				350.000	350.000	%100	Bitti.
6.SANAT YAPILARI	1	1				95.000	70.025	%74	1680 mt.büz alındı.Bitti.
7.TRAFİK LEVHALARI	1	1				30.000	16.741	%56	Bitti.
8.İŞ MAKİNALARI ALIM	1	1		4+1		897.000	897.000	%100	4 Adet Kamyon alındı.1 Adet Asfalt Disbiritörü alımı devam ediyor.
9.KİLİTLİ PARKE TAŞLI YOL	37	37		72.708 m2		424.500	424.500	%100	Ödeneği Birliklere Aktarıldı.
10.OSMANELİ HAL BİNASI	1	1				73.000	73.000	%100	Ödeneği Birliğe Aktarıldı.
11.KÖPRÜ PROJESİ	1					600.000	600.000	%100	Deresakarya köyü Köprü Yapımı
GENEL TOPLAM	109	108			%99	2.644.500	2.603.523	%98	



İnhisar-Harmanköy Yol Çalışması



İnhisar-Harmanköy Yol Çalışması



Merkez-İlyasbey Köyü Asfalt Yapımı



Yenipazar-Yk.Çaylı Yol Çalışması



Söğüt-Ortaca-Yeşilyurt Yol Çalışması



Söğüt-Ortaca-Yeşilyurt Yol Çalışması



Merkez-Dereşemsettin-Kendirli Yol Çalışması



Merkez-Dereşemsettin-Kendirli Yol Çalışması



Söğüt-Çaltı-Hamitabat Yol Çalışması



Söğüt-Ortaca-Uludere Yol Çalışması



Söğüt-Ortaca-Uludere Yol Çalışması



Osmaneli-Soğucakpınar Yol Çalışması



Pelitözü Gölpark Yol Çalışmaları



Pelitözü Gölpark Yol Çalışmaları



Pelitözü Gölpark Yol Çalışmaları



Pelitözü Gölpark Yol Çalışmaları



**Bozüyük-Kovalıca-Kandilli Yol
Çalışması**



**Bozüyük-Kovalıca-Kandilli Yol
Çalışması**



Gölpark Yol Çalışması



Gölpark Yol Çalışması



MERKEZ-KÜPLÜ



MERKEZ-KÜPLÜ



MERKEZ-KIZILDAMLAR



MERKEZ-KIZILDAMLAR



BOZÜYÜK-KARAAĞAÇ



GÖLPAZARI-KARAAHMETLER



GÖLPAZARI-ÇENGELLER



İNHİSAR-TOZMAN



OSMANELİ-ÇERKEŞLİ



OSMANELİ-ÇERKEŞLİ



OSMANELİ-DÜZMEŞE



OSMANELİ-SELİMİYE



PAZARYERİ-AHMETLER



PAZARYERİ-DEMİRKÖY



PAZARYERİ-FIRANLAR



PAZARYERİ-KARAKÖY



SÖĞÜT-KEPEN



SÖĞÜT-KEPEN



SÖĞÜT-BORÇAK



SÖĞÜT-BORÇAK



YENİPAZAR-BELKESE



YENİPAZAR-BELKESE



YENİPAZAR-SELİM



YENİPAZAR-SELİM

SU ve KANAL HİZMETLERİ MÜDÜRLÜĞÜ

(31.12.2012 Tarihi İtibariyle)

İŞİN ADI	PROGRAM (Proje Ad.)	UYGULAMA (Proje Ad.)	%	PROGRAM ÖDENEĞİ (TL)			HARCAMA (TL)	%	AÇIKLAMALAR
				ÖZEL İDARE	GENEL İDARE	TOPLAM			
1.İÇMESUYU BAKIM ONARIM MALZEME ALIM	1	1	%100	50.000	0	50.000	49.283	%99	Bitti.
2.İÇMESUYU DEPOLARI KLOR ALIM	1	1	%100	30.000	0	30.000	20.473	%68	İçmesuyu Depolarına Klor Malzemesi Alındı.
3.ASKERİ GARNİZON İÇMESUYU İŞLERİ	1	1	%100	0	12.000	12.000	11.298	%94	Söğüt Jan.Ulaşt.Tb.K.İği Motopomp alımı Bitti.
4.ASKERİ GARNİZON SONDAJ ve (İNŞ+ENH)TESİSLERİ	1		%0	0	124.394	124.394		%0	Merkez 2.Jandarma Tugay K.İği.Program Değişikliği Yapılacak.
5.KANALİZASYON İŞLERİ	7	5	%71	1.000	0	1.000		%0	Gölpazarı-Köprücek,İncirli-Bostancılar Mah., İnhisar-Akköy-Kargılı Mah., Osmaneli-Günüören, Yenipazar-Kuşça Bitti. Osmaneli-Kızılöz, Söğüt-Oluklu köylerinin malzemeleri tahsis edildi devam ediyor.
6.FOSSEPTİK YAPIMI	1	1	%100	30.000	0	30.000	30.000	%100	Ödeneği Bozüyük KHGB.'ne Aktarıldı.(Çaydere)
7.KANALİZASYON BAKIM ONARIM İŞLERİ	1	1	%100	150.000	0	150.000	145.212	%97	Koruge kanalizasyon borusu alımı yapıldı.
8.PELİTÖZÜ GÖLPARK ÇEVRE DÜZENLEMESİ PRJ	1	1	%100	4.520	800	5.320	5.320	%100	Çevre Düzenlemesi ve Sulama Tesisi işi Bitti.
GENEL TOPLAM	14	11	%79	265.520	137.194	402.714	261.586	%65	



**Merkez-Alpagut İçmesuyu Depo
Onarımı**



**Merkez-İkizce İçmesuyu Depo
Onarımı**



**Merkez-Kendirli İçmesuyu Depo
Onarımı**



**Söğüt-Ortaca İçmesuyu Depo
Onarımı**



**Bozüyük-Muhtelif Köylere Klorklama
Cihazı Alımı**



**Gölpazarı-Üyük Köyü Arsenik Arıtma
Tesisİ**



**Yenipazar-Kösüre Köyü Arsenik
Arıtma Tesisİ**



**Yenipazar-Kösüre Köyü Arsenik
Arıtma Tesisİ**



Bozüyük-Ketenlik Köyü Güneş Enerjili Klorklama Cihazı

Merkez-İkizce Köyü Aktarmalı Telsiz Sinyalli Şamandıra ve Güneş Enerjili Klorklama Cihazı



Merkez-Gökpınar Köyü Güneş Enerjili Klorklama Cihazı



Merkez-Kınık Köyü Aktarmalı Telsiz Sinyalli Şamandıra ve Güneş Enerjili Klorklama Cihazı

Muhtelif Köylere Tablet ve Sıvı Klor Alımı





**Pazaryeri-Fıranlar Köyü İsale Hattı
Yapımı**



**Pazaryeri-Demirköy Köyü İçmesuyu
İsale Hattı Yapımı**



**Yenipazar-Katran Köyü İçmesuyu
İsale Hattı Yapımı**



**Merkez-Selöz Köyü İçmesuyu İsale
Hattı Yapımı**



Pazaryeri-Fıranlar Köyü ENH.Hattı



Yenipazar-Kösüre Köyü ENH.Hattı



**Bozüyük-Kızıltepe Köyü Drenaj
Çalışması**



**Bozüyük-Kızıltepe Köyü Drenaj
Çalışması**



Gölpazarı-Aktaş Köyü Beşevler Mah.Yeni İçmesuyu Gömme Depo Yapımı



Gölpazarı-Aktaş Köyü Beşevler Mah.Yeni İçmesuyu Gömme Depo Yapımı



Bozüyük-Çaydere Fosseptik İnşaatı



Gölpazarı-Aktaş Köyü Beşevler Mah.Yeni İçmesuyu Gömme Depo Yapımı



Yenipazar-Belkese Köyü Sondaj Çalışması

Yenipazar-Sorguncukahiler Köyü Sondaj Çalışması



Bozüyük OSB. Sondaj Çalışması



Söğüt-Geçitli Köyü Sondaj Çalışması



**Yenipazar-Kuşça Köyü Kanalizasyon
Çalışması**



**İnhisar-Akköy-Kargılı Kanalizasyon
Çalışması**



**Osmaneli-Günüören Köyü
Kanalizasyon Çalışması**



**Merkez-Yeniköy Kanalizasyon
Çalışması**



Merkez-Gölpark Sulama Tesis



Merkez-Gölpark Sulama Tesis



Merkez-Gölpark Sulama Tesis



Merkez-Gölpark Sulama Tesis

Pelitözü Gölpark

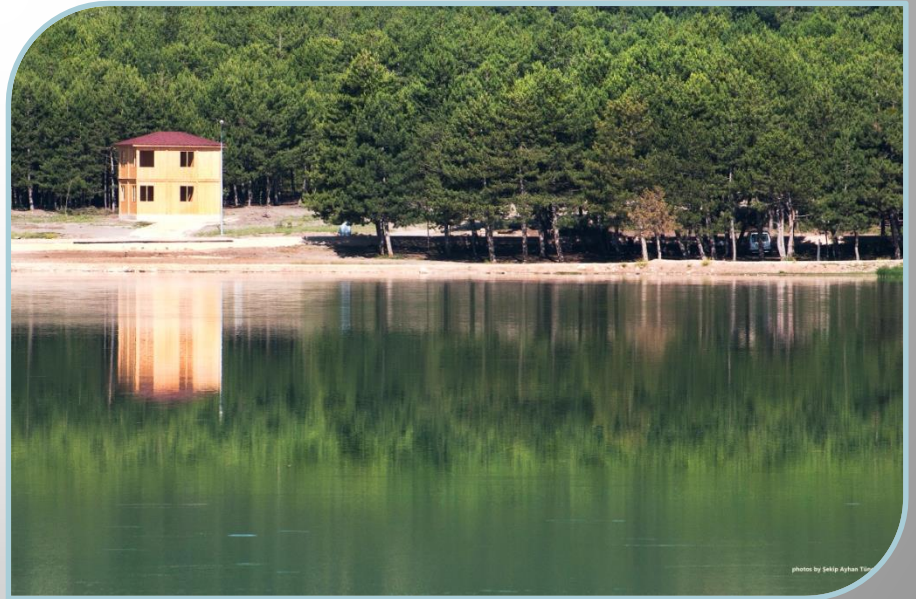
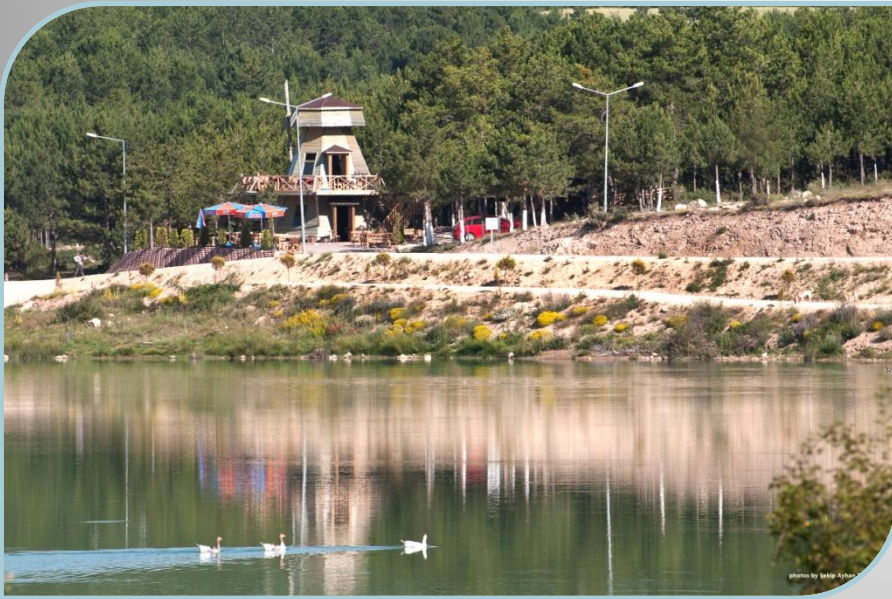

Pelitözü Gölpark



PLAN PROJE YATIRIM VE İNŞAAT MÜDÜRLÜĞÜ

(31.12.2012 Tarihi İtibariyle)

İŞİN ADI	PROGRAM (Proje Ad.)	UYGULAMA (Proje Ad.)	FİZİKİ (%)	PROGRAM ÖDENEĞİ (TL)			HARCAMA (TL)			MADDİ (%)
				ÖZEL İDARE	GENEL İDARE	TOPLAM	ÖZEL İDARE	GENEL İDARE	TOPLAM	
1.EĞİTİM HİZMETLERİ	106	101	%95	2.451.868	6.284.444	8.736.312	1.029.727	2.319.008	3.348.735	%38
2.TESİS BAKIM ONARIM	5	5	%100	458.667	20.816	479.483	167.633	20.816	188.449	%39
3.SAĞLIK HİZMETLERİ	6	4	%67	10.000	1.595.092	1.605.092	7.858	210.076	217.934	%14
4.KÜLTÜR ve TURİZM HİZMETLERİ	1	1	%100		17.000	17.000		16.520	16.520	%97
5.GÜVENLİK HİZMETLERİ	3	3	%100		312.572	312.572		240.574	240.574	%77
6.GENÇLİK ve SPOR HİZMETLERİ	1	1	%100	50.000		50.000	39.346		39.346	%79
7.SOSYAL GÜVENLİK HİZMETLERİ	2	1	%50		830.711	830.711		178.000	178.000	%21
GENEL TOPLAM	124	116	%94	2.970.535	9.060.635	12.031.170	1.244.564	2.984.994	4.229.558	%35

PLAN PROJE YATIRIM VE İNŞAAT MÜDÜRLÜĞÜ

EĞİTİM HİZMETLERİ SEKTÖRÜ

(31.12.2012 Tarihi İtibariyle)

PROJE NO	PROJENİN ADI	ÖNCEKİ YILLAR HARCAMA TUTARI	PROGRAM YILI ÖDENEĞİ	DÖNEM SONU HARCAMA TOPLAMI	(%)	AÇIKLAMALAR
1-37	İÖ.Kurumları Küçük Onarım		1.043.917	1.043.917	% 100	Bitti.(37 proje)
38-61	İÖ.Kurumları Yapı ve Tesis Büyük Onarım		732.257	732.257	% 100	Bitti.(24 proje)
62-99	Orta Öğretim Kurumları Onarım işi		1.701.082	1.367.917	% 100	Bitti.(38 proje)
100	Merkez YİBO Kapalı Spor Salonu		2.179.247			İhalesi Yapıldı.Süreç devam ed.
101	Bozüyük Merkez Anaokulu (80 Öğr.)		970.000			İhalesi Yapıldı.Devam Ediyor.
102	Merkez Bahçelievler Anaokulu Binasının Arsasının Kamulaştırılması		450.000			Mahkeme Dev.Ed.
103	Merkez Pelitözü 16 Derslik İ.Ö.O.		482.250			İhale Aşamasında
104	Bozüyük-Ertuğrulgazi İ.Ö.Okulu ek bina yapımı	253.328	255.416	188.714	% 100	Bitti.
105	Osmaneli Halk Eğitim Merkezi Hizmet Bina Yapımı		900.000			İhale Hazırlıkları devam ediyor.
106	Okullardaki çevre ve bahçe düzenlemelerinin yapılması		22.143	15.930	% 100	Bitti.
106	EĞİTİM SEKTÖRÜ TOPLAMI	253.328	8.736.312	3.348.735		



**Bozüyük İçköy İlk Öğretim Okulu (Dış
cephe Mantolama ve Islak Mekan
Tadilatı)**



**Bozüyük Atatürk İlköğretim Okulu
Doğalgaz Dönüşüm İşi**



**Osmaneli Atatürk İlköğretim Okulu
Doğalgaz Dönüşüm İşi**



**Merkez Osmangazi İlköğretim Okulu
(Yağmur Suyu Hattı ve Islak Mekan
Onarımları)**



Bilecik Merkez M. Akif Ersoy İlköğretim Okulu Doğalgaz Dönüşüm İşi



Söğüt Ayşe Küflü İlköğretim Okulu Doğalgaz Dönüşüm İşi ve Islak Mekan Tadilatları



Pazaryeri 5 Eylül İlköğretim Okulu Dış cephe Mantolama ve Islak Mekan Tadilatı



Osmaneli Hisarcık Köyü Beşevler İlköğretim Okulu İç cephe boya, Islak Mekan Tadilatı



**Bozüyük Ticaret Meslek Lisesi Dış cephe
Mantolama İşi**



**Bozüyük Fen Lisesi Dış cephe Mantolama, Elektrik ve Mekanik
Tesisatı Onarımı**
İç cephe boya döşeme kaplaması değişimi , ıslak mekan tadilatları



**Bilecik Endüstri Meslek Lisesi
Çatı Onarımı ve Islak Mekan Tadilatları**



**Söğüt Halk Eğitim Merkezi
Dış cephe Mantolama İşi**



**Pazaryeri Kız Meslek Lisesi
Islak Mekan Tadilatları**



**Bozüyük Endüstri Meslek Lisesi Çatı
Onarımı ve Doğalgaz Dönüşüm İşİ**



**Gölpazarı İmam Hatip Lisesi
İç cephe boya, döşeme kaplaması değişim
İşleri**



**Osmaneli Ticaret Meslek Lisesi
Çatı onarımı ve ıslak mekan tadilatları**



**Bilecik Refik Arslan Öztürk Fen Lisesi
Kapı deęiřimi ve Elektrik tesisat
onarımları**



**Bozüyük Çitosan İlköğretim Okulu
Islak Mekan Tadilatları**



**Bilecik Merkez Anaokulu
Panel Çit Yapım İři**



**Bilecik Merkez Kız Meslek Lisesi
Korkuluk Yapım İři**



**BOZÜYÜK ERTUĞRULGAZİ
İLKÖĞRETİM OKULU
10 DERSLİKLİ EK BİNA YAPIM İŞİ**

Yaklaşık Maliyeti: 519.573,89 TL

Sözleşme Bedeli :359.695,00 TL

Sözleşme Tarihi : 12.08.2011

**Yer Teslim Tarihi ve Süresi:
16.08.2011 – 180 Gün**

**Toplam Ödenen : 442.042,56
TL(KDV Dahil)**

Geçici Kabul Tarihi : 20.03.2012

**Geçici kabul tarihi itibariyle
eğitim ve öğretime açılmıştır.**



BOZÜYÜK BAĞIMSIZ ANAOKULU YAPIM İŞİ

Yaklaşık Maliyeti: 1.345.591,45 TL

Sözleşme Bedeli : 947.000,00 TL

Sözleşme Tarihi : 04.10.2012

**Yer Teslim Tarihi ve Süresi:
09.10.2012 – 210 Gün**

**Yapım süreci halen devam
etmektedir.**





BİLECİK MERKEZ PELİTÖZÜ KÖYÜ 12 DERSLİKLİ İLKÖĞRETİM OKULU YAPIM İŞİ

**İhale süreci başlamış olup
26.12.2012 tarihinde ihalesi
yapılacaktır. Yıllara sari iştir.
(2012-2013)**





BİLECİK OSMANELİ HALK EĐTİM MERKEZİ YAPIM İŐİ

İhale hazırlık iŐlemi devam etmektedir. Arsasında yola terk iŐlemi sŸrmektedir. Uygulama projeleri hazırlık alıŐmaları devam etmektedir. Yıllara sari iŐtir.(2012-2013-2014) 2012 yılı Aralık ayı itibari ile ihale sŸreci baŐlayacaktır.

PLAN PROJE YATIRIM VE İNŞAAT MÜDÜRLÜĞÜ
SAĞLIK HİZMETLERİ SEKTÖRÜ
(31.12.2012 Tarihi İtibariyle)

PROJE NO	PROJENİN ADI	ÖNCEKİ YILLAR HARCAMA TUTARI	PROGRAM YILI ÖDENEĞİ	DÖNEM SONU HARCAMA TOPLAMI	(%)	AÇIKLAMALAR
1	Sağlık Evleri ve Ocakları Bak-On.		28.928	26.786	%100	Bitti.(Koyunköy)
2	İl Sağlık Md.lüğü Hiz.Bin.Özürlü Asan.Yap.		117.468	91.447	%100	Bitti.
3	Söğüt Has.Yangından Kor.On.İşi		40.515	40.515	%100	Bitti.
4	Söğüt Mrk.Sağlık Ocağı Loj.On.İşi		50.000			Devam Ediyor.
5	Gölpazarı İlçe Hastane Büyük Ona.		118.181	59.186	%100	Bitti.
6	112 Acil Çağrı Merkezi Uygulama Proje		1.250.000			İhalesi Yapılmış ve Uygulama Projelerinin çizilmesine başlanılmıştır.
6	SAĞLIK SEKTÖRÜ TOPLAMI		1.605.092	217.934		

PLAN PROJE YATIRIM VE İNŞAAT MÜDÜRLÜĞÜ
GENÇLİK ve SPOR HİZMETLERİ
(31.12.2012 Tarihi İtibariyle)

PROJE NO	PROJENİN ADI	ÖNCEKİ YILLAR HARCAMA TUTARI	PROGRAM YILI ÖDENEĞİ	DÖNEM SONU HARCAMA TOPLAMI	(%)	AÇIKLAMALAR
1	Merkez, İlçe ve Köy Semt Sahaları Bakım Onarım ve Yapım İşi		50.000	39.346	100%	Bitti.
1	GENÇLİK ve SPOR HİZMETLERİ TOPLAMI		50.000	39.346		



Merkez Koyunköy Sağlık Evi Çatı onarım işi, ıslak mekan tadilatı,dış cephe boya işleri

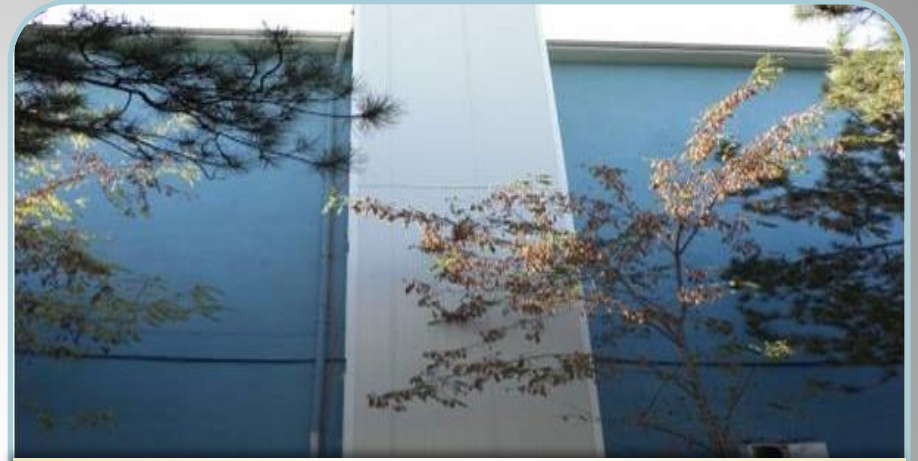

Merkez Sağlık Müdürlüğü Engelli asansörü yapım işi



Gölpazarı Devlet Hastanesi Çatı Onarım işi



Pazaryeri Devlet Hastanesi Giriş Kapısı Değişimi



112 Acil Çaęrı Merkezi Uygulama Projelerinin çizilmesine başlanılmıştır. Ayrıca Uygulama projesi tamamlanmasının ardından yaklaşık maliyet hazırlama çalışmalarına başlanılacaktır.

PLAN PROJE YATIRIM VE İNŞAAT MÜDÜRLÜĞÜ
GÜVENLİK HİZMETLERİ SEKTÖRÜ
(31.12.2012 Tarihi İtibariyle)

PROJE NO	PROJENİN ADI	ÖNCEKİ YILLAR HARCAMA TUTARI	PROGRAM YILI ÖDENEĞİ	DÖNEM SONU HARCAMA TOPLAMI	(%)	AÇIKLAMALAR
1	Polis Merkezleri ve Hizmet Binaları Onarımı		109.572	102.303	%100	Bitti.
2	POMEM Md.lüğü Yurt Binasına Yangın Merdiveni Yapımı		103.000	66.880	%100	Bitti.
3	Söğüt İlçe Emn.Md.lüğü Loj.Mantolama işi		100.000	71.391	%100	Bitti.
3	GÜVENLİK HİZMETLERİ TOPLAMI		312.572	240.574		

PLAN PROJE YATIRIM VE İNŞAAT MÜDÜRLÜĞÜ
SOSYAL GÜVENLİK HİZMETLERİ
(31.12.2012 Tarihi İtibariyle)

PROJE NO	PROJENİN ADI	ÖNCEKİ YILLAR HARCAMA TUTARI	PROGRAM YILI ÖDENEĞİ	DÖNEM SONU HARCAMA TOPLAMI	(%)	AÇIKLAMALAR
1	Bozüyük Sevgi Evleri İnşaatı	3.522.538	652.492			İş Fesh edildi.
2	Bilecik Mrk.Huzurevi Md.lüğü Hizmet Bin.Asansör Yap.ve Onarımı		178.219	178.000	100	Bitti.
2	SOSYAL GÜVENLİK HİZ. TOPLAMI	3.522.538	830.711	178.000		



**Bilecik Polis Mesleki Eğitim Merkezi
Yangın Merdiveni Yapım İşi**



**Söğüt İlçe Emniyet Müdürlüğü
Dış cephe mantolama işi**



**Bilecik Emniyet Müdürlüğü
Paratoner Yapım İşi**



**Bilecik Emniyet Müdürü Lojmanı
Dış cephe mantolama işi**



BOZÜYÜK SEVGİ EVLERİ YAPIM İŞİ

Yaklaşık Maliyeti: 5.272.365,00 TL

Sözleşme Bedeli :3.524.000,00 TL

Sözleşme Tarihi : 02.09.2009

Yer Teslim Tarihi ve Süresi: 07.09.2009

- 730 Gün(2 Yıl)

Yüklenici taahhüdünü sözleşme ve şartname hükümlerine uygun olarak yerine getiremediğinden işin sözleşmesi 08.08.2012 tarihinde fesih edilmiştir.

İşin yapım ve uygulama süreci Çevre ve Şehircilik İl Müdürlüğüne yürütüldüğünden Yapım İşleri Genel Şartnamesinin 47. Maddesinin 11. fıkrası gereği durum tespit komisyonu kurulmuş ve yine aynı maddenin 18. Fıkrası gereği hesap kesme hak edişi düzenlenerek 07.12.2012 tarihi mesai bitimine kadar İdaremize teslimi istenmiştir



BOZÜYÜK-SEVGİ EVLERİ



PLAN PROJE YATIRIM VE İNŞAAT MÜDÜRLÜĞÜ
KÜLTÜR ve TURİZM HİZMETLERİ SEKTÖRÜ
(31.12.2012 Tarihi İtibariyle)

PROJE NO	PROJENİN ADI	ÖNCEKİ YILLAR HARCAMA TUTARI	PROGRAM YILI ÖDENEĞİ	DÖNEM SONU HARCAMA TOPLAMI	(%)	AÇIKLAMALAR
1	Gölpazarı Halk Kütüphanesi On.		17.000	16.520	%100	Bitti.
1	KÜLTÜR ve TURİZM HİZMETLERİ TOPLAMI		17.000	16.520		

PLAN PROJE YATIRIM VE İNŞAAT MÜDÜRLÜĞÜ
TESİS BAKIM ONARIM KONUT SEKTÖRÜ
(31.12.2012 Tarihi İtibariyle)

PROJE NO	PROJENİN ADI	ÖNCEKİ YILLAR HARCAMA TUTARI	PROGRAM YILI ÖDENEĞİ	DÖNEM SONU HARCAMA TOPLAMI	(%)	AÇIKLAMALAR
1	Etüt Proje Giderleri		150.000	26.255	%100	Bitti.
2	Lojman Bakım ve Onarım Gideri		83.667	50.055	%100	Bitti.
3	Hizmet Binaları Bakım Onarımı		25.000	13.738	%100	Bitti.
4	Pelitözü Göl.Çevre Düzenleme Prj.		200.000	77.585	%100	Bitti.
5	Söğüt İlçe Kay.Bin.Man.ve On.işi		20.816	20.816	%100	Ödeneği Kaymakamlığa Aktarıldı.
5	TESİS BAKIM ONARIM TOPLAMI		479.483	188.449		

ÇEVRE KORUMA VE KONTROL MÜDÜRLÜĞÜ

(31.12.2012 Tarihi İtibariyle)

PROJE NO	PROJENİN ADI	PROJE TUTARI	ÖNCEKİ YILLAR HARCAMA TUTARI	PROGRAM YILI ÖDENEĞİ	DÖNEM SONU HARCAMA TOPLAMI	FİZİKİ GERÇEK. (%)	AÇIKLAMALAR
1	Jeotermal Kaynak Arama ve Tesis Projesi	180.277	85.669	180.277	50.630	%0	Devam Ediyor.
2-20	Çocuk Oyun Parkı Grubu Alımı İşi	100.000		100.000	88.447	%100	19 köye çocuk oyun grubu alındı.
21	Mesire Alanı Piknik Masası Alımı İşi	57.000		57.000	42.598	%100	190 Adet Ahşap Piknik Masası Alımı Bitti.
21	ÇEVRE KORUMA ve KONTROL MÜDÜRLÜĞÜ TOPLAMI	337.277	85.669	337.277	181.675		

- Maden kanunu kapsamında 44 adet işyeri açma ve çalışma ruhsatı verilmiştir.
- 1 Adet I (A) Grubu(kum-çakıl) Maden İşletme Ruhsatı verilmiştir.
- 6 Adet işletmeye 8 adet İdari para cezası uygulanmıştır.Toplam 21.023,15 TL

Sögüt-Çaltı Jeotermal Kaynak Arama ve Tesis Projesi





Yenipazar-Belkese Köyü



Merkez-Deresakarya Köyü



Merkez-Kızıldamlar Köyü



Yenipazar-Belenören Köyü



Merkez-Gülümbe Köyü



Osmaneli-Yeşilçimen Köyü



Osmaneli-Selimiye Köyü



KÜLTÜR VE SOSYAL İŞLER MÜDÜRLÜĞÜ

(31.12.2012 Tarihi İtibariyle)

PROJE NO	PROJENİN ADI	PROJE TUTARI	ÖNCEKİ YILLAR HARCAMA TUTARI	PROGRAM YILI ÖDENEĞİ	DÖNEM SONU HARCAMA TOPLAMI	Fiziki GERÇEK. (%)	AÇIKLAMALAR
1	Amatör Spor Kulüplerine Malzeme Yardımı	30.000		30.000	24.113	%100	Bitti.
2	Tanıtım, Fuar Organizasyon Prj.	45.050		45.050	4.098	%100	Bitti.
3	El Sanatları Geliştirme Projesi	15.000		15.000	15.000	%100	Bitti.
4	Özürllülere Akülü Sandalye Alımı	35.000		35.000	32.676	%100	Bitti.
5	Merkez Atış Poligonu	17.000		17.000	14.160	%100	Bitti.
6	Bilecik Yetiştirme Yurdu Mal Alımı	2.500		2.398	1.046	%100	Bitti.
6	KÜLTÜR ve SOSYAL İŞLER MÜDÜRLÜĞÜ TOPLAMI	144.550		144.448	91.093		









Amatör Spor Kulüpleri Sağlık Malzemeleri





TARIMSAL HİZMETLER MÜDÜRLÜĞÜ

(31.12.2012 Tarihi İtibariyle)

İŞİN ADI	PROGRAM (Proje Ad.)	UYGULAMA (Proje Ad.)	(%) FİZİKİ	PROGRAM ÖDENEĞİ (TL)	HARCAMA (TL)	(%) MADDİ	AÇIKLAMALAR
1.SULAMA GÖLETLERİ	2	2	%100	1.300.605	1.300.605	%100	Merkez Bahçecik , Osmaneli Avdan Ödeneği kadar bitti.
2.HAYVAN İÇMESUYU GÖLETLERİ (HİS)	1	1	%100				Gökçeözü Bitti.(KÖYDES)
3.TARIMSAL HİZMETLER	11	11	%100	204.500	200.000	%98	Yem Bitkileri Tohumu, Meyve Fidanı Alımı, Tarım Makinesi, Süt Soğutma tankı ve Sellektör Makinesi alım projeleri Ödeneği Birliklere Aktarıldı.
4.BAKIM ONARIM İŞLERİ	1	1	%100	18.266	12.100	%66	Bitti.
TARIMSAL HİZMETLER MÜDÜRLÜĞÜ TOPLAMI	15	15	%100	1.523.371	1.512.705	%99	

**BİLECİK MERKEZ
BAHÇECİK KÖYÜ
SULAMA GÖLETİ İNŞAATI**



Sözleşme Tarihi : 15.07.2011
İşe Başlama Tarihi : 25.07.2011
İşin Bitim Tarihi : 13.08.2013
Brüt Depolama Hacmi : 355.768,00 m³
Sulanacak Saha : 63,30 Ha
Gövde Yüksekliği : 30,00 m
Sözleşme Bedeli: 1.247.890,97 TL
Toplam Harcama: 1.220.146,72 TL

%80 Tamamlandı.





BİLECİK OSMANELİ- AVDAN KÖYÜ SULAMA GÖLETİ İNŞAATI

Sözleşme Tarihi	: 29.06.2011
İşe Başlama Tarihi	: 05.07.2011
İşin Bitim Tarihi	: 24.06.2013
Brüt Depolama Hacmi	: 252.735,00 m³
Sulanacak Saha	: 41,80 Ha
Gövde Yüksekliği	: 22,00 m
Sözleşme Bedeli	: 1.129.029,29 TL.
Toplam Harcama	: 1.147.484,39 TL

%80 Tamamlandı.





GÖLET GÖVDESİ VE RİP-RAP DÖŞEMESİ(MANSAP GÖRÜNÜMÜ)



BİLECİK GÖLPAZARI GÖKÇEÖZÜ KÖYÜ HİS GÖLETİ İNŞAATI



Sözleşme Tarihi	: 25.07.2012
İşe Başlama Tarihi	: 25.07.2012
İşin Bitim Tarihi	: 27.10.2012
Geçici Kabul Tarihi	: 16.10.2012
Brüt Depolama Hacmi	: 19.434,00 m³
Gövde Yüksekliği	: 12,00 m
Sözleşme Bedeli	: 193.929,29 TL
Toplam Harcama	: 228.831,84 TL

KÖYDES Projesi %100 Tamamlandı.





C- MEYVE FİDANI ALIMI PROJESİ

- ÇİFTÇİ DESTEKLEMELERİ KAPSAMINDA MEYVE FİDANI ALIMI PROJESİ

1- Gölpaazarı KHGB. 10.000,00 TL

2- İnhisar KHGB. 7.500,00 TL

3- Osmaneli KHGB 20.000,00 TL

4- Pazaryeri KHGB 7.500,00 TL



- **ÇİFTÇİ DESTEKLEMELERİ KAPSAMINDA YEM BİTKİSİ ALIM
PROJESİ**

- 1- Bozüyük KHGB. 10.000,00 TL
- 2- Yenipazar KHGB. 10.000,00 TL

Ödenek aktarımları yapılmış,
Birlikler tarafından ihale edilerek
çiftçimize dağıtımı yapılmıştır.



D- TARIM MAKİNALARI ALIM PROJESİ

- **SELLEKTÖR MAKİNASI ALIM PROJESİ**

1- Gölpaazarı KHGB. 20.000,00 TL

2- İnhisar KHGB. 20.000,00 TL

3- Pazaryeri KHGB. 20.000,00 TL

Ödenekler KHG. Birliklerine aktarılmış olup, birlikler tarafından ihale aşamasındadır.



- **SÜT SOĞUTMA TANKI ALIM PROJESİ**

1-Merkez KHGB. 30.000,00 TL

2-Bozüyük KHGB. 30.000,00 TL

Ödenekler KHG. Birliklerine
aktarılmış olup,birlikler tarafından
ihale aşamasındadır.



2012 YILI

İLLER BANKASI UYGULAMALARI

(31.12.2012 Tarihi İtibariyle)

İLLER BANKASI UYGULAMALARI

(31.12.2012 Tarihi İtibariyle)

İLÇE ADI	TAHSİS EDİLEN ÖDENEK (TL)	PROGRAM DURUMU	UYGULAMA DURUMU					AÇIKLAMALAR
			BİTEN (Ad)	DEVAM EDEN (Ad)	İHALE AŞAMASINDA (Ad)	BAŞLAMAYAN (Ad)	TOPLAM (Ad)	
MERKEZ	57.000,00	6	6				6	Kızıldamlar-Yeniköy-Gülümbe-Erkoca-Abadiye-Ulupınar köyleri kilitli parke taşı prj.bitti.
BOZÜYÜK	36.000,00	2	2				2	Düzdağ-Ketenlik köyleri içmesuyu depo onarımları bitti.
GÖLPAZARI	38.000,00	2	2				2	Çımışk-Kümbet köyleri içmesuyu depo onarımları bitti.
İNHİSAR	9.117,50	1	1				1	Çayköy içmesuyu trafosu bitti.
OSMANELİ	35.000,00	2	2				2	Kazancı-Borçak köyleri kilitli parke taşı prj.bitti.
PAZARYERİ	26.000,00	2	2				2	Fırınlar-Sarıdayı köyleri kilitli parke taşı prj.bitti.
SÖĞÜT	21.000,00	1	1				1	Yakacık köyü hal binası çevre düzenleme prj.bitti.
YENİPAZAR	19.000,00	3	3				3	Doğubelenören-Yukarıçaylı-Kösüre köyleri kilitli parke taşı prj.bitti.
ÖNCEKİ YILLAR ÖDENEĞİ	70.214,00	2		2			2	İnhisar-Tarpak, Söğüt-Çaltı-Hamitabat köyleri köprü onarımı
TOPLAM	311.331,50	21	19	2	0	0	21	14 Köyde 24.074 m2 Kilitli Parke taşı döşenmiştir. 5 Köyde içmesuyu depo onarımı. 2 Köyde köprü onarımı

2012 YILI
KÖYDES PROJELERİ UYGULAMALARI

(31.12.2012 Tarihi İtibariyle)

BİLECİK İLİNE YILLAR İTİBARIYLA TAHSİS EDİLEN KÖYDES ÖDENEKLERİ İCMALİ

TAHSİS EDİLEN ÖDENEK	YILLAR								TOPLAM
	2005	2006	2007	2008	2009	2010	2011	2012	
KÖYYOLLARI	508.000	11.330.750	10.625.000	2.076.976	1.333.351	1.321.164	3.280.111	2.580.000	33.055.352
İÇMESULARI	315.000	1.085.000	1.230.000	1.313.024	1.209.649	1.344.207	1.263.430	820.000	8.580.310
KANALİZASYON		273.250							273.250
SULAMA		701.000				1.293.355	1.274.564	100.000	3.368.919
SAYISAL HARİTA						175.000	125.000		300.000
TOPLAM	823.000	13.390.000	11.855.000	3.390.000	2.543.000	4.133.726	5.943.105	3.500.000	45.577.831

BİLECİK İLİ İLÇELERİNE TAHSİS EDİLEN KÖYDES ÖDENEKLERİ İCMALİ

BİLECİK İLİNE TAHSİS EDİLEN (KÖYDES) ÖDENEK CETVELİ

	TAHSİS EDİLEN ÖDENEK (TL)								
	MERKEZ	BOZÜYÜK	GÖLPAZARI	İNHİSAR	OSMANELİ	PAZARYERİ	SÖĞÜT	YENİPAZAR	TOPLAM
KÖY YOLLARI	6.745.928	5.090.807	6.822.270	1.789.037	3.086.360	3.726.988	2.844.192	2.949.770	33.055.352
İÇME SULARI	1.808.583	807.174	1.507.649	489.857	1.206.089	710.000	786.096	1.264.862	8.580.310
KANALİZA SYON	0	23.250	17.750	59.500	126.250	0	23.250	23.250	273.250
SULAMA	965.871	425.000	319.857	25.000	1.125.287	225.000	282.904	0	3.368.919
ORTAK GİDER (Sayısal Harita)	300.000	0	0	0	0	0	0	0	300.000
GENEL TOPLAM	9.820.382	6.346.231	8.667.526	2.363.394	5.543.986	4.661.988	3.936.442	4.237.882	45.577.831

KÖYYOLLARI UYGULAMALARI

(31.12.2012 Tarihi İtibariyle)

İLÇE ADI	2012 YILI TAHSİS EDİLEN ÖDENEK (TL)	UYGULAMA DURUMU				UYGULAMA DURUMU					AÇIKLAMALAR
		ONARIM (KM)	I.KAT ASFALT (KM)	II.KAT ASFALT (KM)	TOPLAM (KM)	BİTEN (Ad)	DEVAM EDEN (Ad)	İHALE AŞAMASINDA (Ad)	BAŞLAMAYAN (Ad)	TOPLAM (Ad)	
MERKEZ	742.000		5	7	12	3				3	1-İlyasbey-Alpagut-Erkoca I.kat asfalt, 2-Gülümbe-Çukurören II.kat asfalt, 3-Kendirli-İnegöl Hd.II.kat asfalt Bitti.
BOZÜYÜK	483.000				0		1			1	1-Kandilli-Kovalıca-Bozüyük Grup Yolu Devam Ediyor.
GÖLPAZARI	406.000		7	20	27	5				5	1-İly.İlt.Üzümlü I.Kat asfalt, 2-İly.İlt. Üzümlü II.Kat asfalt,3-Gökçeler-Demirhanlar I.Kat asfalt, 4-Gökçeözü II.Kat asfalt, 5-Gökçeler-Demirhanlar II.Kat asfalt bitti.
İNHiSAR	161.000			12	12	3				3	1-Akköy-Harmanköy II.kat asfalt, 2-İnhisar-Hisarcık II.kat asfalt, 3-Muratça II.kat asfalt Bitti.
OSMANELİ	412.000	6	2	2	10	4				4	1-Selçik I.Kat asfalt, 2-Ciciler I.Kat asfalt 3-Selçik II.Kat asfalt, 4-Büyükyenice-Soğucakpınar Onarım Bitti.
PAZARYERİ	200.000				0				1	1	1-Kınık-Kç.Elmalı Grup Yolu projeleri bitti.
SÖGÜT	146.000		6	4	10	3				3	1-Yeşilyurt-Ortaca Grup Yolu I.Kat asfalt, 2-Yeşilyurt-Ortaca Grup Yolu II.Kat asfalt, 3-Ortaca-Uludere I.Kat asfalt Bitti.
YENİPAZAR	30.000		0,5	13	13,5	3				3	1-İly.İlt.Tekeçiler I.Kat asfalt, 2-Yenipazar-Yk.Çaylı II.Kat asfalt, 3-Selim-Ulucak II.Kat asfalt bitti.
TOPLAM	2.580.000	6	20,5	58	84,5	21	1	0	1	23	

İÇMESULARI UYGULAMALARI

(31.12.2012 Tarihi İtibariyle)

İLÇE ADI	2012 YILI TAHSİS EDİLEN ÖDENEK (TL)	PROGRAM DURUMU			UYGULAMA DURUMU					AÇIKLAMALAR
		SENE BAŞI PLANLANAN (Ad)	EK PROGRAM (Ad)	TOPLAM (Ad)	BİTEN (Ad)	DEVAM EDEN (Ad)	İHALE AŞAMASINDA (Ad)	BAŞLAMAYAN (Ad)	TOPLAM (Ad)	
MERKEZ	0	0	4	4	4				4	Selöz-Gökpınar-Kavaklı-Selbükü Bitti. (2011 artan ödenek ile)
BOZÜYÜK	0	0	1	1	1				1	Bozalan Bitti.(2011 artan ödenek ile)
GÖLPAZARI	175.000	2		2	2				2	Aktaş-Beşevler Mah.bitti. Üyük Arsenik Arıtma bitti.
İNİŞAR	0		2	2	2				2	Harmanköy-Çayköy Bitti. (2011 artan ödenek ile)
OSMANELİ	105.000	1		1	1				1	Borçak Bitti.
PAZARYERİ	150.000	3	1	4	4				4	Demirköy-Dereköy-Bahçesultan-Fıranlar Bitti.
SÖĞÜT	150.000	1	1	2	2				2	Geçitli bitti. Muhtelif köyler depo onarımı bitti.
YENİPAZAR	240.000	3	1	4	4				4	Katran, Köşüre,Belkese-Tohumlar bitti. Sorguncukahiler bitti kuru çıktı.
TOPLAM	820.000	10	10	20	20				20	

KÜÇÜK ÖLÇEKLİ SULAMA UYGULAMALARI

(31.12.2012 Tarihi İtibariyle)

İLÇE ADI	2012 YILI TAHSİS EDİLEN ÖDENEK (TL)	PROGRAM DURUMU				UYGULAMA DURUMU					AÇIKLAMALAR
		SENE BAŞI PLANLANAN (Ad)	EK PROGRAM (Ad)	2010 YILINDAN DEVAM EDEN (Ad)	TOPLAM (Ad)	BİTEN (Ad)	DEVAM EDEN (Ad)	İHALE AŞAMASINDA (Ad)	BAŞLAMAYAN (Ad)	TOPLAM (Ad)	
MERKEZ					0					0	
BOZÜYÜK					0					0	
GÖLPAZARI	100.000	1			1	1				1	Gökçeözü HİS Göleti Bitti. (100.00 TL.KÖYDES 2011 yılı ödeneği, 28.832 TL.Özel İdare ödeneği ilave edildi.
İNHİSAR					0					0	
OSMANELİ					0					0	
PAZARYERİ					0					0	
SÖĞÜT					0					0	
YENİPAZAR					0					0	
TOPLAM	100.000	1			1	1				1	