

İL ÖZEL İDARESİ YATIRIM ve UYGULAMALARI

12.01.2017



Halis NALBANT
Genel Sekreter

YATIRIM ve UYGULAMALAR

- 332 Proje
- 67.735.313 TL Ödenek

- 256 Proje Tamamlandı
- 43.465.763 TL Harcama

- %77 Proje Uygulaması
- %64 Harcama

İL ÖZEL İDARESİ YATIRIM PROJELERİ VE UYGULAMALARI

(31.12.2016 Tarihi İtibariyle)

BİRİM ADI	YILI PROGRAMI ve ÖDENEĞİ				UYGULAMA ve HARCAMA						
	TOPLAM PROJE (Ad)	ÖZEL İDARE	GENEL İDARE	TOPLAM ÖDENEK	BİTEN PROJE	DEVAM EDEN PROJE	İHALE AŞAMASINDA PROJE	BAŞLAMAYAN	TOPLAM HARCAMA	PROJE UYGULAMA ORANI (%)	HARCA MA ORANI (%)
1.YOL ve ULAŞIM HİZMETLERİ MÜD.	127	4.134.215	4.960.478	9.094.693	103	2	0	22	8.557.385	%81	%94
2.SU ve KANAL HİZMETLERİ MÜD.	59	1.583.522	2.320.970	3.904.492	58	1	0	0	3.053.030	%98	%78
3.PLAN PROJE YATIRIM ve İNŞAAT MÜD.	133	4.193.800	48.319.328	52.513.128	85	23	2	23	30.093.467	%64	%57
4.ÇEVRE KORUMA ve KONTROL MÜD.	9	1.053.000	1.000.000	2.053.000	7	2	0	0	1.635.404	%78	%80
5.KÜLTÜR ve SOSYAL İŞLER MÜD.	4	170.000		170.000	3	0	0	1	126.477	%75	%74
İL ÖZEL İDARESİ GENEL TOPLAMI	332	11.134.537	56.600.776	67.735.313	256	28	2	46	43.465.763	%77	%64

YOL VE ULAŞIM HİZMETLERİ MÜDÜRLÜĞÜ

(31.12.2016 Tarihi İtibariyle)

İŞİN ADI	PROGRAM (Proje Ad.)	UYGULAMA (Proje Ad.)	PROGRAM (Km)	UYGULAMA (Km)	Fiziki (%)	PROGRAM ÖDENEĞİ (TL)	HARCAMA (TL)	MADDİ (%)	AÇIKLAMALAR
1.TESVİYE	2	2	15,00	15,00	%100				Bitti.
2.ONARIM	24	20	71,90	63,90	%89				Bitti.
3.STABİLİZE KAPLAMA	69	51	257,40	174,90	%68				Bitti.
4. I. KAT ASFALT KAPLAMA	18	16	40,15	36,55	%91				Bitti.
5.BAKIM PROGRAMLARI									
GREYDERLİ BAKIM	1	1		750 Km					Bitti.
ASFALT BAKIM	1	1		760 Km					Bitti.
ASFALT YAMA ÇALIŞMASI	1	1				1.855.180	1.855.180	%100	Bitti.
BSK ÇALIŞMASI	1	1				4.971.654	4.459.495	%100	Bitti.
SATHİ KAPLAMA	1	1				296.353	296.353	%100	Bitti.
6.SANAT YAPILARI	1	1				276.213	251.064	%91	(2123 mt.menfez ve büz alındı.)
7.TRAFİK LEVHALARI	1	1				123.322	123.322	%100	Bitti. (3320 Adet Uygulandı.)
8.KÖYYOLLARI BARIYER YAPIMI	1	1				38.191	38.191	%100	Bitti. (400mt)
9.BÜTÜMLÜ TANK ALIMI	1	1				318.600	318.600	%100	Bitti.(2 Adet Alındı)
10.KİLİTLİ PARKE TAŞI	1	1		37.100 m2					KÖYDES Projesinden Alındı.
11.İŞ MAKİNALARI ALIMI	4	4				1.215.180	1.215.180	%100	1.Lastik Tekerlekli Silindir. 2.Asfalt Silindiri. 3.Asfalt Finişeri. 4.Finişer Ekipmanları
GENEL TOPLAM	127	103			%81	9.094.693	8.557.385	%94	

BSK ÇALIŞMALARINDAN GÖRÜNTÜLER

MERKEZ ÖRENKÖY



BSK ÇALIŞMALARINDAN GÖRÜNTÜLER

BOZÜYÜK GÖYNÜCEK



BSK ÇALIŞMALARINDAN GÖRÜNTÜLER SÖĞÜT KÜRE-HAMİTABAT-TUZAKLI-KAYABALI GRUP YOLU





YAMA ÇALIŞMALARINDAN GÖRÜNTÜLER





TRAFİK LEVHA ÇALIŞMALARINDAN GÖRÜNTÜLER





TRAFİK LEVHA ÇALIŞMALARINDAN GÖRÜNTÜLER



BÜTÜMLÜ TANK ALIMI



SU ve KANAL HİZMETLERİ MÜDÜRLÜĞÜ

(31.12.2016 Tarihi İtibariyle)

İŞİN ADI	PROGRAM (Proje Ad.)	UYGULAMA (Proje Ad.)	Fiziki (%)	ÖZEL İDARE ÖDENEK	GENEL İDARE ÖDENEK	TOPLAM ÖDENEK	TOPLAM HARCAMA	MADDİ %
1.İÇMESUYU PROJELERİ	42	41	%98	592.522	1.835.364	2.427.886	2.133.657	%88
2.KANALİZASYON PROJELERİ	7	7	%100	251.000	340.000	591.000	249.421	%42
3.SULAMA PROJELERİ	4	4	%100	340.000	145.606	485.606	269.952	%56
4.DİĞER TARIM PROJELERİ	6	6	%100	400.000	0	400.000	400.000	%100
GENEL TOPLAM	59	58	%98	1.583.522	2.320.970	3.904.492	3.053.030	%78

SU ve KANAL HİZMETLERİ MÜDÜRLÜĞÜ
(İÇMESUYU PROJELERİ)
(31.12.2016 Tarihi İtibariyle)

İŞİN ADI	PROGRAM (Proje Ad.)	UYGULAMA (Proje Ad.)	Fizi ki (%)	PROGRAM ÖDENEĞİ (TL)			HARCA MA (TL)	MAD Dİ (%)	AÇIKLAMALAR
				ÖZEL İDARE	GENEL İDARE	TOPLAM			
1.KÖYDES PROJELERİ	30	29	%97		1.727.123	1.727.123	1.473.585	%85	29 Proje tamamlandı. 1 Proje devam ediyor.
2.DİĞER PROJELER	9	9	%100	425.875		425.875	425.875	%100	9 Proje tamamlandı.
3.İÇMESUYU BAKIM ONARIM	1	1	%100	116.647		116.647	115.954	%99	Bitti. (40 Köye 17.064 Mt. İçmesuyu Malzeme Yardımı Yapıldı.)
4.İÇMESUYU DEPOLARI KLOR ALIM	1	1	%100	50.000		50.000	12.390	%25	Klor Alımı tamamlandı. İhtiyacı olan köylere dağıtımlar yapıldı.
5.ASKERİ GARNİZON İŞLERİ	1	1	%100		108.241	108.241	105.853	%98	Merkez-2.Jan.Eğt.Tugay K.İği Projesi bitti.
GENEL TOPLAM	42	41	%98	592.522	1.835.364	2.427.886	2.133.657	%88	

İÇMESUYU DEPO ONARIMLARI



MERKEZ-ÖRENKÖY



MERKEZ-ÖRENKÖY



MERKEZ-TAŞÇILAR



MERKEZ-ELMABAHÇE

İÇMESUYU DEPO ONARIMLARI



BOZÜYÜK-ÇOKÇAPINAR



BOZÜYÜK-ÇOKÇAPINAR



BOZÜYÜK-KARAÇAYIR



BOZÜYÜK-KARAÇAYIR

İÇMESUYU DEPO ONARIMLARI



İNHİSAR-TARPAK



OSMANELİ-KAZANCI



OSMANELİ-SARIYAZI



OSMANELİ-SARIYAZI

İÇMESUYU DEPO ONARIMLARI



PAZARYERİ-BOZCAARMUT



PAZARYERİ-BOZCAARMUT



PAZARYERİ-BURÇALIK



PAZARYERİ-BURÇALIK

İÇMESUYU DEPO ONARIMLARI



YENİPAZAR-ESENKÖY TEKECİLER MAH.



YENİPAZAR-SORGUNCUKAHİLER Kç.MAHALLE



YENİPAZAR-KUŞÇA



YENİPAZAR-YUKARIÇAYLI

GÖLPAZARI-İNCİRLİ BOSTANCILAR YENİ DEPO YAPIMI



PAZARYERİ-ESEMEN YENİ DEPO YAPIMI



İÇMESUYU ENH PROJELERİ

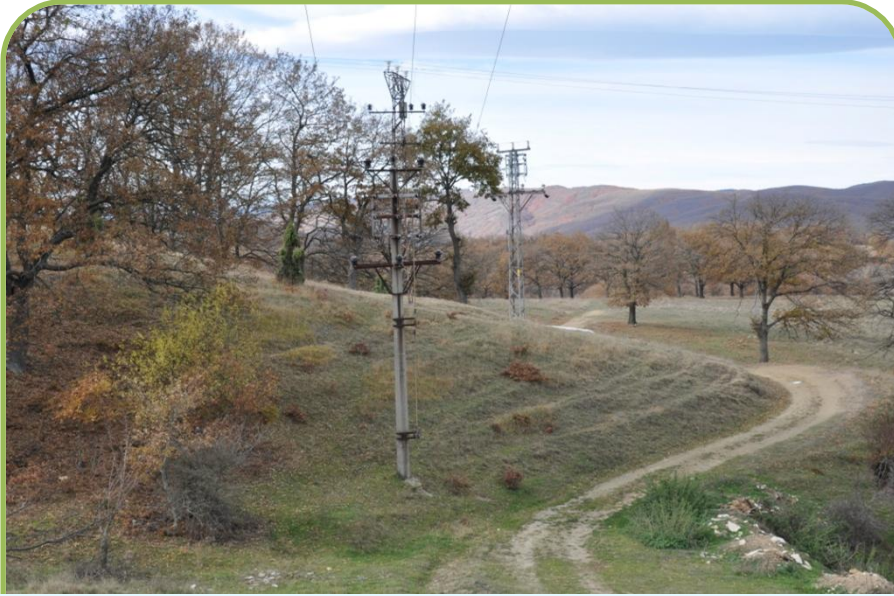

BOZÜYÜK-HAMİDİYE



BOZÜYÜK-HAMİDİYE



BOZÜYÜK-KARAAĞAÇ



BOZÜYÜK-KARAAĞAÇ



İÇMESUYU BOZÜYÜK YENİ DODURGA SONDAJ



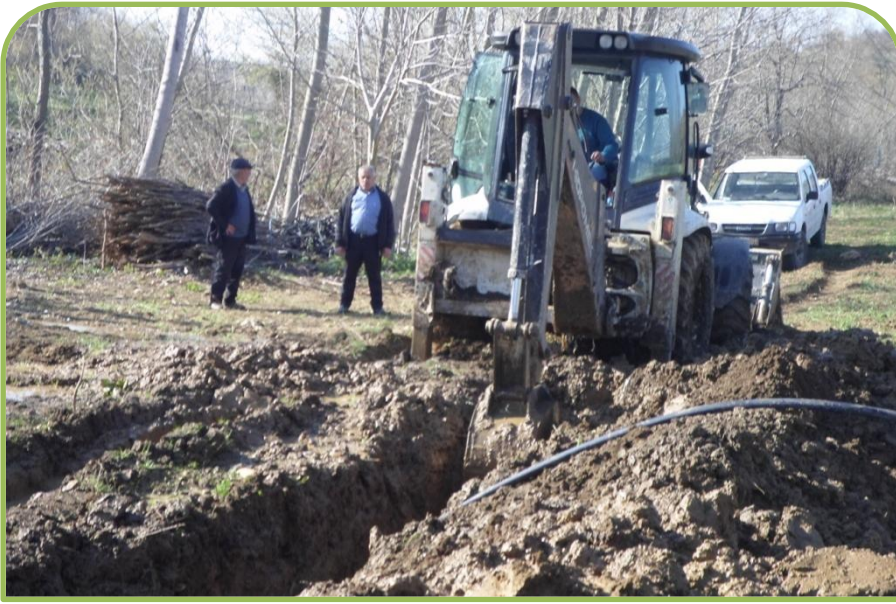

MERKEZ-BAHÇECİK İÇMESUYU İSALE HATTI YENİLEME





OSMENELİ-ÇİFTLİK İÇMESUYU İSALE HATTI YENİLEME



SU ve KANAL HİZMETLERİ MÜDÜRLÜĞÜ
(KANALİZASYON PROJELERİ)
(31.12.2016 Tarihi İtibariyle)

İŞİN ADI	PROGRAM (Proje Ad.)	UYGULAMA (Proje Ad.)	Fiziki (%)	PROGRAM ÖDENEĞİ (TL)			HARCA MA (TL)	MAD Dİ (%)	AÇIKLAMALAR
				ÖZEL İDARE	GENEL İDARE	TOPLAM			
1.KANALİZASYON İŞLERİ	5	5	%100	1.000	340.000	341.000		%0	1.Bozüyük-Yeşilçukurca bitti. 2.Bozüyük-Dombayçayırı bitti. 3.Pazaryeri-Esemen bitti. 4.Gölpazarı-Keskin bitti. 5.Gölpazarı-Aktaş-Beşevler bitti.
2.FOSSEPTİK YAPIMI	1	1	%100	50.000		50.000	50.000	%100	Merkez-Kızıldamlar bitti.
3.KANALİZASYON BAKIM ONARIM İŞLERİ	1	1	%100	200.000		200.000	199.421	%100	Bitti. (37 Köye 25.245 Mt . Malzeme Yardımı Yapıldı.)
GENEL TOPLAM	7	7	%100	251.000	340.000	591.000	249.421	%42	



BOZÜYÜK YESİLÇUKURCA KANALİZASYON BİTTİ.



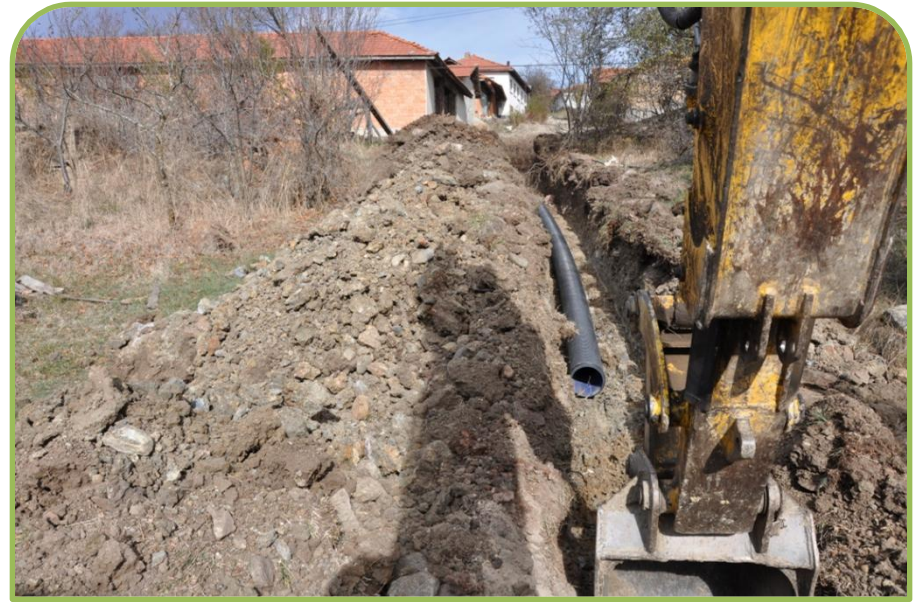

BOZÜYÜK DOMBAYÇAYIRI KANALİZASYON BİTTİ

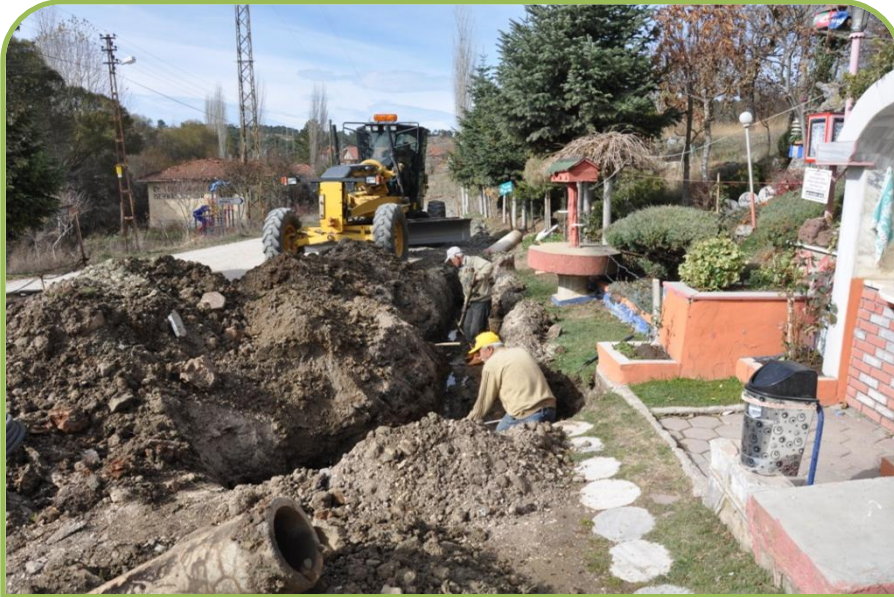



GÖLPAZARI-KESKİN KANALİZASYON BİTTİ.





GÖLPAZARI-ÜYÜK İLAVE KANALİZASYON BİTTİ





GÖLPAZARI-AKTAŞ BEŞEVLER MAH. KANALİZASYON BİTTİ





MERKEZ-KIZILDAMLAR FOSSEPTİK (Bitti)



SU ve KANAL HİZMETLERİ MÜDÜRLÜĞÜ
(SULAMA PROJELERİ)
(31.12.2016 Tarihi İtibariyle)

İŞİN ADI	PROGRAM (Proje Ad.)	UYGULAMA (Proje Ad.)	Fiziki (%)	PROGRAM ÖDENEĞİ (TL)			HARCA MA (TL)	MADDİ (%)	AÇIKLAMALAR
				ÖZEL İDARE	GENEL İDARE	TOPLAM			
1.YER ÜSTÜ SULAMA TESİSİ İNŞAATLARI	2	2	%100	40.000	145.606	185.606	183.947	%99	1.İnhisar-Çayköy bitti. 2.Gölpazarı-Derecikören bitti.
2.TARIMSAL ENH PRJ.	2	2	%100	300.000		300.000	86.005	%29	1-Osmaneli-Ericek bitti. 2-Osmaneli Akçapınar- Gaziler bitti.
GENEL TOPLAM	4	4	%100	340.000	145.606	485.606	269.952	%56	

OSMANELİ-AKÇAPINAR GAZİLER MAH.TARIMSAL ENH



GÖLPAZARI DERECİKÖREN YER ÜSTÜ SULAMA TESİSİ





SULAMA VANALARI ONARIM ve BAKIMI





SULAMA VANALARI ONARIM ve BAKIMI



SU ve KANAL HİZMETLERİ MÜDÜRLÜĞÜ
(DİĞER TARIM PROJELERİ)
(31.12.2016 Tarihi İtibariyle)

İŞİN ADI	PROGRAM (Proje Ad.)	UYGULAMA (Proje Ad.)	Fiziki (%)	PROGRAM ÖDENEĞİ (TL)			HARCA MA (TL)	MADDİ (%)	AÇIKLAMALAR
				ÖZEL İDARE	GENEL İDARE	TOPLAM			
1-Yem Bitkileri Tohumu Alım Projesi	1	1	%100	100.000		100.000	100.000	%100	TAHAGEL"E Aktarıldı.
2-Meyveciliği Geliştirme Projesi	1	1	%100	100.000		100.000	100.000	%100	TAHAGEL"E Aktarıldı.
3-Tarım Makinaları alım Projesi	1	1	%100	31.590		31.590	31.590	%100	TAHAGEL"E Aktarıldı.
4-TAHAGEL Payı	1	1	%100	98.410		98.410	98.410	%100	TAHAGEL"E Aktarıldı.
5-Ahmetler Köyü Kantar Yapımı	1	1	%100	40.000		40.000	40.000	%100	Pazaryeri KHGB.Akt.
6-Osmaniye Köyü Kuruluk Yapımı	1	1	%100	30.000		30.000	30.000	%100	Bozüyük KHGB'ye Aktarıldı.
GENEL TOPLAM	6	6	%100	400.000	0	400.000	400.000	%100	

PLAN PROJE YATIRIM VE İNŞAAT MÜDÜRLÜĞÜ

(31.12.2016 Tarihi İtibariyle)

İŞİN ADI	PROGRAM (Proje Ad.)	UYGULAMA (Proje Ad.)	FİZİKİ (%)	PROGRAM ÖDENEĞİ (TL)			HARCAMA (TL)			MADDİ (%)
				ÖZEL İDARE	GENEL İDARE	TOPLAM	ÖZEL İDARE	GENEL İDARE	TOPLAM	
1.EĞİTİM HİZMETLERİ	83	60	%72	4.000.000	35.950.578	39.950.578	872.144	21.337.828	22.209.972	%56
2.TESİS BAKIM ONARIM	8	7	%88	193.800	1.017.581	1.211.381	0	879.788	879.788	%73
3.SAĞLIK HİZMETLERİ	18	4	%22	0	2.041.558	2.041.558	0	296.147	296.147	%15
4.GÜVENLİK HİZMETLERİ	16	8	%50	0	5.219.942	5.219.942	0	3.406.956	3.406.956	%65
5.KÜLTÜR VE TURİZM	6	4	%67	0	671.646	671.646	0	171.850	171.850	%26
6.SOSYAL HİZMETLER	2	2	%100	0	3.418.023	3.418.023	0	3.128.754	3.128.754	%92
GENEL TOPLAM	133	85	%64	4.193.800	48.319.328	52.513.128	872.144	29.221.323	30.093.467	%57

PLAN PROJE YATIRIM VE İNŞAAT MÜDÜRLÜĞÜ

EĞİTİM HİZMETLERİ SEKTÖRÜ

PROJE NO	PROJENİN ADI	ÖNCEKİ YILLAR HARCAMASI	PROGRAM ÖDENEĞİ	TOPLAM HARCAMA	FİZİKİ (%)	AÇIKLAMALAR
1-30	İlköğretim Kurumları Onarım Prj.		2.117.873	1.716.006	%97	29 iş bitti. 1 iş dev.ediyor.
31-52	Ortaöğretim Kurumları Onarım Prj.		3.309.890	1.729.387	%95	21 iş bitti. 1 iş dev.ediyor.
53-60	Okul Binaları Güçlendirme İşleri		2.500.000	1.189.967	%100	8 iş bitti.
61	Eğitim Kurumları Gayrimenkul Alım ve Kamulaştırma		995.000			Talep halinde değerlendiriliyor.
62	Merkez 16 Derslik Bahçelievler Ortaokulu Yap.İşi		3.073.000	2.966.439	%90	Devam Ediyor.
63	Bozüyük 24 Derslik Anad.İmam.Htp.Lis.Yapm.İşi	2.199.644	4.324.477	2.466.513	%95	Devam Ediyor.
64	Pazaryeri 16 Derslik Anadolu Sağlık Mes.Lis. ve 200 Öğrencilik Pan.Bin.	290.486	7.824.513	4.097.344		Fesih Edildi. İkmal İhale Aş.
65	Dodurga Beldesi Kapalı Spor Salonu	236.901	1.078.800	1.078.799	%100	Bitti.
66	Bayırköy Beldesi Kapalı Spor Sal.	136.104	1.250.000	1.238.896	%100	Bitti.
67	Bozüyük 80 Öğrencilik Fen Lis.Pansiyon Bin.Yap.İşi		4.082.300	1.490.528	%50	Devam Ediyor.
68	Merkez İmam Hatip Lis. 100 Öğrencilik Pansiyon Bin.Yap.İşi		4.116.725	453.945	%15	Devam Ediyor.
69	Merkez Tek.Ends.Mes.Lis.Kapalı Spor Sal.Yap.İşi		1.439.250	807.705	%50	Devam Ediyor.
70	Osmaneli 16 Derslikli İmam Hatip Ortaokulu Yap.İşi		3.500.000	2.974.443	%80	Devam Ediyor.
	T O P L A M :	2.863.135	39.611.828	22.209.972		

PLAN PROJE YATIRIM VE İNŞAAT MÜDÜRLÜĞÜ

EĞİTİM HİZMETLERİ SEKTÖRÜ

PROJE NO	PROJENİN ADI	ÖNCEKİ YILLAR HARCAMASI	PROGRAM ÖDENEĞİ	TOPLAM HARCAMA	FİZİKİ (%)	AÇIKLAMALAR
	NAKLİ YEKÜN	2.863.135	39.611.828	22.209.972		
71	Merkez Öğretmen evi Güçlendirme Projesi		338.750			İş Devam Ediyor.
72	Gölpazarı 16 derslikli İmam Hatip Lisesi ve 100 öğrencilik pansiyon yapım işi					Proje Revize İşleri Yap.Şubat 2017 İh.çıkılacak
73	Merkez 20 Derslikli Hayme Ana Mes.ve Tek.Lis.					Proje Revize İşleri Yap.
74	Gölpazarı 20 Derslikli Şehit Kemal AY An.Lis.					Proje Revize İşleri Yap.
75	Bozüyük 24 Derslikli Mimar Sinan Mes.ve Tek.Lis.					İhale Hazırlık Aş
76	Osmaneli 22 Derslikli Çok Prg. Lise Yap.					İhalesi Yapıldı.Sözleşme Aş.
77	Pazaryeri 16 Derslikli Meslek ve Teknik Lise Yapımı					Yeri Netleşmedi.Arsa temini Bek.
78	Söğüt Salih Ömer Musaoğlu 21 Dersl.Ek Bina Yap.					Proje Revize İşleri Yap.
79	Merkez Orta Öğretim Kız İmam Hatip Lis.100 Öğrencilik Pan.Bin.					Yeri Netleşmedi. Arsa temini Bek.
80	Söğüt Orta Öğretim Kız İmam Hatip 100 öğrencilik Lis.Pan.Bin.					Zemin etüdü yapıldı.Proje Revize Çalışması devam ediyor.
81	Osmaneli Orta Öğretim Kız İmam Hatip Lis. 100 öğrencilik Pan. Bin.					Zemin Etüt ve Prj.Çalış.Dev.Ed.
82	Merkez Kız İmam Hatip Lis.Kapalı Spor Sal.Yap.					Proje Revize İşleri Yap.
83	Osmaneli 24 Derslik Balaban İlkokulu					Proje Revize İşleri Yap.
83	T O P L A M :	2.863.135	39.950.578	22.209.972		

MERKEZ 16 DERSLİKLİ BAHÇELİEVLER ORTAOKULU (Devam Ediyor)



MERKEZ 16 DERSLİK BAHÇELİEVLER ORTAOKULU (Devam Ediyor)

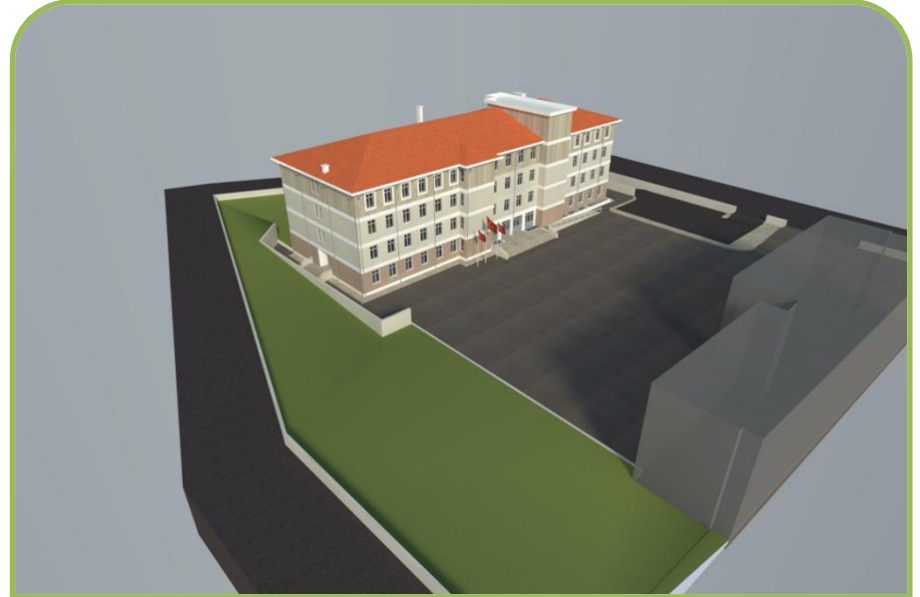
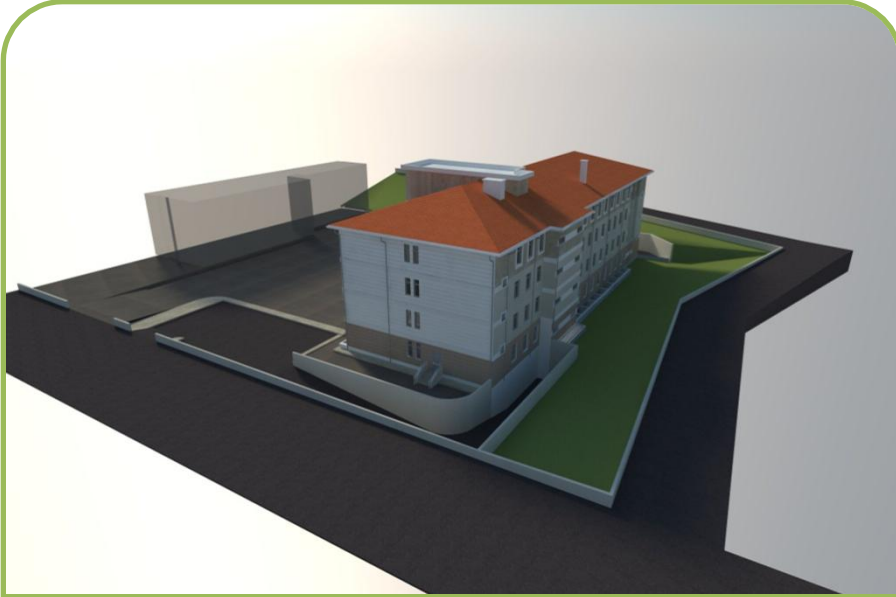

BOZÜYÜK 24 DERSLİKLİ ANADOLU İMAM HATİP LİSESİ (Devam Ediyor)



BOZÜYÜK 24 DERSLİK ANADOLU İMAM HATİP LİSESİ (Devam Ediyor)

T.C. MİLLÎ EĞİTİM BAKANLIĞI YATIRIMLAR VE TESİSLER DAİRE BAŞKANLIĞI
BİLECİK BOZÜYÜK İLÇESİ 24 DERSLİKLİ İMAM HATİP LİSESİ

ÖN CEPHE PERSPEKTİFİ



BİLECİK İL ÖZEL İDARESİ

YÜKLENİCİ FIRMA: **KAFAN PROJE**

T.C. MİLLÎ EĞİTİM BAKANLIĞI YATIRIMLAR VE TESİSLER DAİRE BAŞKANLIĞI
BİLECİK BOZÜYÜK İLÇESİ 24 DERSLİKLİ İMAM HATİP LİSESİ

ÖN CEPHE PERSPEKTİFİ



BİLECİK İL ÖZEL İDARESİ

YÜKLENİCİ FIRMA: **KAFAN PROJE**

T.C. MİLLÎ EĞİTİM BAKANLIĞI YATIRIMLAR VE TESİSLER DAİRE BAŞKANLIĞI
BİLECİK BOZÜYÜK İLÇESİ 24 DERSLİKLİ İMAM HATİP LİSESİ

ARKA CEPHE PERSPEKTİFİ



BİLECİK İL ÖZEL İDARESİ

YÜKLENİCİ FIRMA: **KAFAN PROJE**

T.C. MİLLÎ EĞİTİM BAKANLIĞI YATIRIMLAR VE TESİSLER DAİRE BAŞKANLIĞI
BİLECİK BOZÜYÜK İLÇESİ 24 DERSLİKLİ İMAM HATİP LİSESİ
BİLECİK BOZÜYÜK İLÇESİ 300 ÖĞRENCİLİK PANSİYON PROJESİ

GENEL PERSPEKTİF



BİLECİK İL ÖZEL İDARESİ

YÜKLENİCİ FIRMA: **KAFAN PROJE**

**PAZARYERİ 16 DERSLİK ANADOLU SAĞLIK MESLEK LİS.ve
100 ÖĞRENCİLİK PANSİYON BİNASI (Devam Ediyor)**



**PAZARYERİ 16 DERSLİK ANADOLU SAĞLIK MESLEK LİS.ve
100 ÖĞRENCİLİK PANSİYON BİNASI (Devam Ediyor)**



BOZÜYÜK DODURGA BELDESİ KAPALI SPOR SALONU (Bitti)



BAYIRKÖY BELDESİ KAPALI SPOR SALONU (Bitti.)



MERKEZ TEKNİK ENDS.MES.LİS. KAPALI SPOR SALONU (Devam Ediyor.)



BOZÜYÜK 80 ÖĞRENCİLİK FEN LİSESİ PANSİYON BİNASI (Devam Ediyor)



OSMANELİ 16 DERSLİK İMAM HATİP ORTAOKULU (Devam Ediyor)



MERKEZ 100 ÖĞRENCİ İMAM HATİP KIZ PANSİYON BİNASI (Devam Ediyor.)



MERKEZ 20 DERSLİKLİ HAYME ANA MESLEK VE TEKNİK LİSESİ



BOZÜYÜK 24 DERSLİKLİ MİMAR SİNAN MESLEK ve TEKNİK LİSESİ



OSMANELİ 22 DERSLİKLİ ÇOK PROGRAMLI LİSE YAPIM İŞİ



OSMANELİ 100 ÖĞRENCİ KAPASİTELİ PANSİYON BİNASI YAPIM İŞİ



OSMANELİ 24 DERSLİKLİ BALABAN İLKOKULU

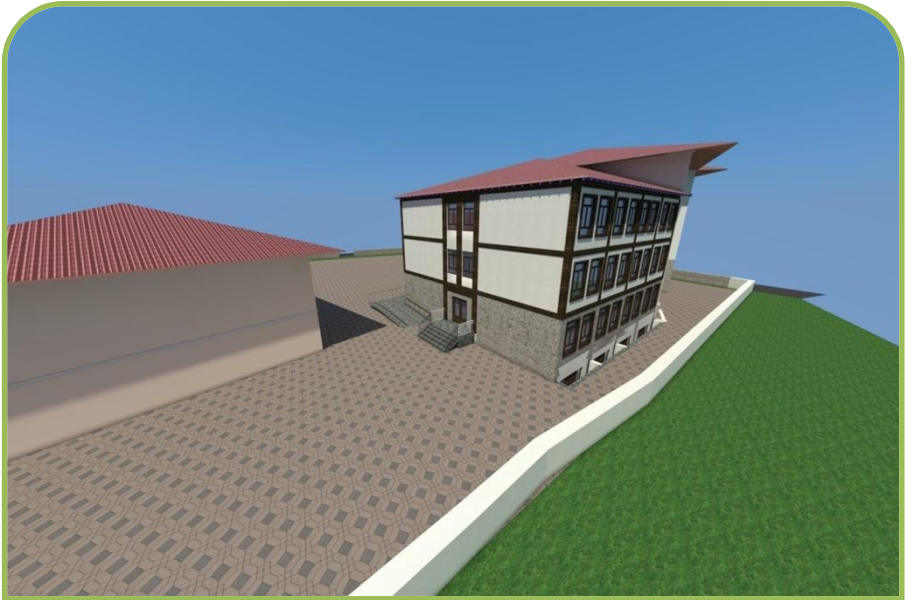
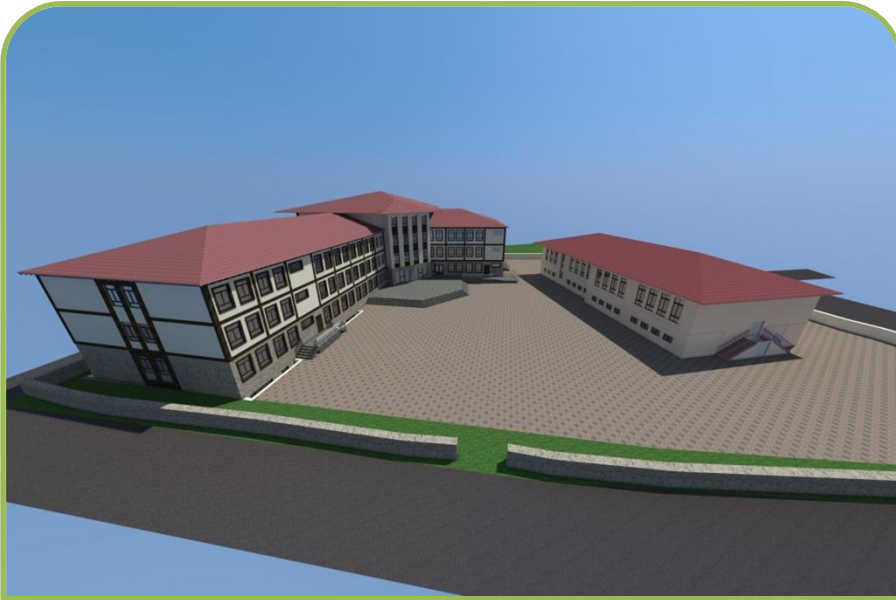
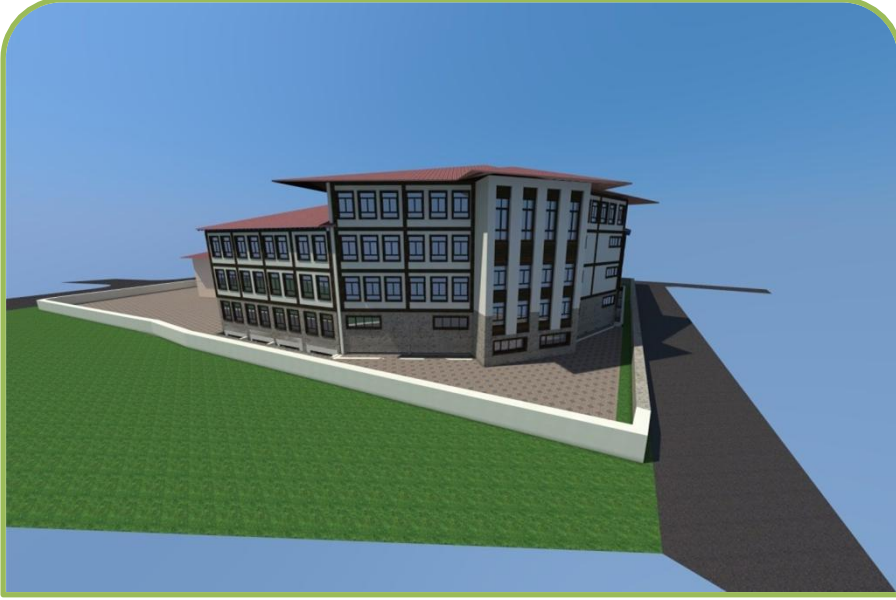

OKUL BİNALARI GÜÇLENDİRME ve BAKIM ONARIM PROJELERİ



MERKEZ-TİCARET MESLEK LİSESİ



MERKEZ EDABALI ORTA OKULU

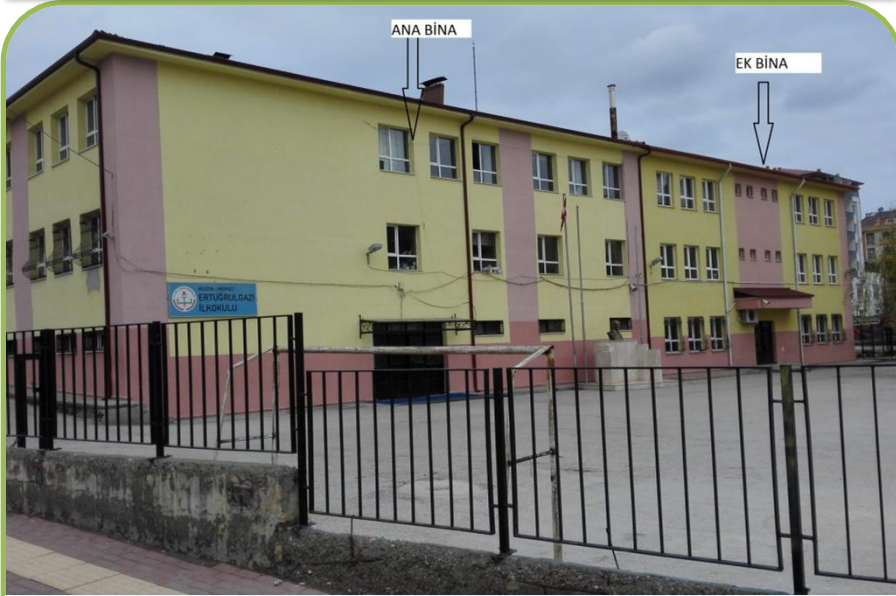

MERKEZ ERTUĞRULGAZİ İLK OKULU



MERKEZ MALHATUN İLK OKULU

OKUL BİNALARI GÜÇLENDİRME ve BAKIM ONARIM PROJELERİ



BOZÜYÜK DODURGA İLK OKULU



BOZÜYÜK METRİSTEPE İLK ve ORTA OKULU



PAZARYERİ MES. ve TEK. ANADOLU LİSESİ



OSMANELİ HİSARCIK İLK OKULU

PLAN PROJE YATIRIM VE İNŞAAT MÜDÜRLÜĞÜ

SAĞLIK HİZMETLERİ SEKTÖRÜ

PROJE NO	PROJENİN ADI	ÖNCEKİ YILLAR HARCAMASI	PROGRAM ÖDENEĞİ	TOPLAM HARCAMA	FİZİKİ (%)	AÇIKLAMALAR
1	Dodurga Aile Sağlığı Merkezi		0	0		Ödenek Yok
2	Cihangazi Sağlık Evi Yapım İşi					Ödenek Yok
3	Gülümbe Sağlık Evi Yapım İşi					Ödenek Yok
4	Osmaneli Merkez TSM Binası Yap.İşi					Ödenek Yok
5	İl Sağ. Müd. İl Halk Sađl. Md. Ve Gen.Sek.Bin. Yap.İşi					Ödenek Yok
6	Sađlık Eđitim ve Seminer Mer.Yap.İşi					Ödenek Yok
7	KETEM Merkezi Hizmet Bin.Yap.İşi					Ödenek Yok
8	Yenipazar Yeni İlçe Dev.Has.Yap.İşi					Ödenek Yok
9	250 Yataklı Bilecik Devlet Has.Yapımı					Ödenek Yok
10	200 Yataklı Bozüyük Dev.Has.Yapımı					Ödenek Yok
11	Bilecik Merkez Top.Sađlığı Mrk	1.178.538	217.937	199.631	% 100	Bitti.
12	Söđüt 5-6 Hek.ASM+TSM+112 ASHİ Bina Yapım işi		1.500.000			Devam Ediyor.
13	Söđüt Merkez Sađlık Ocađı Loj.On.		50.000			İhale Öncesi Hazırlıklar dev.ed.
14	İl Sađlık Müd.Muh.Sađlık Tes.On.		85.330			İhale Öncesi Hazırlıklar dev.ed.
15	Pazaryeri İlçe Dev.Has.10 Daire Loj.Dış Cephe Man.		17.048		% 100	İş bitti.
16	Pazaryeri İlçe Dev.Has.Bina Güçlendirme Prj.		50.000			Devam Ediyor.
17	Halk Sađlık Müdürlüğü Büyük On.		76.243	62.296	% 100	Bitti.
18	Cumalı Köyü Sađlık evi Onarımı		45.000	34.220	% 100	Bitti.
18	SAĐLIK SEKTÖRÜ TOPLAMI	1.178.538	2.041.558	296.147		

BİLECİK MERKEZ TOPLUM SAĞLIĞI MERKEZİ (Bitti)



SÖĞÜT 5-6 HEKİMLİ ASM + TSM + 112 ASHİ BİNA YAPIM İŞİ



PLAN PROJE YATIRIM VE İNŞAAT MÜDÜRLÜĞÜ
KÜLTÜR VE TURİZM

PROJE NO	PROJENİN ADI	ÖNCEKİ YILLAR HARCAMASI	PROGRAM ÖDENEĞİ	TOPLAM HARCAMA	FİZİKİ (%)	AÇIKLAMALAR
1	Pazaryeri İlçe Halk Kütüphanesi On.İşi		60.000			İş Devam Ediyor
2	Merkez İl Halk Kütüphanesi Büyük Onarım (Bahçesine depo ve cam veranda yapım işi)		109.145	72.480	%100	Bitti.
3	Merkez İl Halk Kütüphanesi Güvenlik Sistemi Kurulumu		100.000	84.370	%100	Bitti.
4	Gölpazarı İlçe Halk Kütüphanesi Güçlendirme ve Onarım İşİ		356.305			Devam Ediyor.
5	Osmaneli Sokak Sağlıklaştırma Projesi		31.196		%100	Artan Ödenek.
6	Sögüt İsa Sofu Türbesi Prj.		15.000	15.000	%100	Projesi Bitti.
6	KÜLTÜR VE TURİZM TOPLAMI		671.646	171.850		

PLAN PROJE YATIRIM VE İNŞAAT MÜDÜRLÜĞÜ
TESİS BAKIM ONARIM KONUT SEKTÖRÜ

PROJE NO	PROJENİN ADI	ÖNCEKİ YILLAR HARCAMASI	PROGRAM ÖDENEĞİ	TOPLAM HARCAMA	FİZİKİ (%)	AÇIKLAMALAR
1	Etüt-Proje Hizmet Alımları		161.800			Talep Halinde Değerlendiriliyor.
2	Gayrimenkul Mal Bakım ve Onarımı (Hizmet Binaları)		32.000			Talep Halinde Değerlendiriliyor.
3	112 Acil Çağrı Merkezi Yapımı	4.591.136	715.000	711.129	% 100	Bitti.
4	İl Özel İd.Hiz.Bin.Güçlendirme Onarım Ek Bina ve Çevre Düz.İşi	2.182.944	17.756	17.756	% 100	Bitti.
5	Gölpazarı Hükümet Konağı Bakım Onarım ve Engelli Lift Yapımı		97.000	96.328	% 100	Bitti.
6	Merkez Hükümet Konağı Engelli Asansör Yapımı		56.325	47.495	% 100	Bitti.
7	Gölpazarı Kaymakamlık Binası Güçlendirme Projesi Hizmet Alımı		16.500	7.080	% 100	Bitti.
8	Söğüt Hükümet Konağı Mantolama İşi		115.000			Devam Ediyor.
8	TESİS BAKIM ONARIM TOPLAMI	6.774.080	1.211.381	879.788		

İl Özel İdaresi Hizmet Binası Güçlendirme, Onarım, Ek Bina ve Çevre Düzenleme İşi (Bitti)

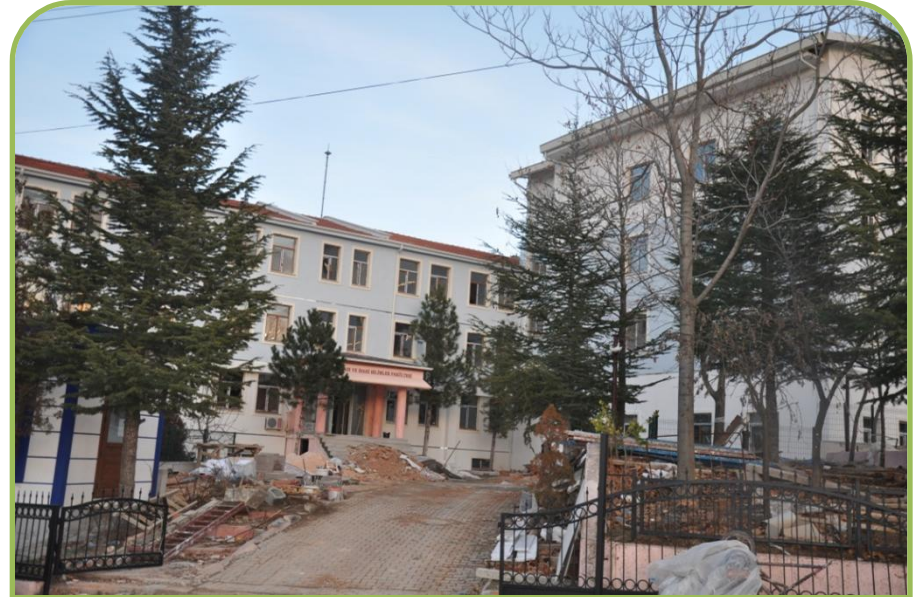

İl Özel İdaresi Hizmet Binası Güçlendirme, Onarım, Ek Bina ve Çevre Düzenleme İşi (Bitti)



112 ACİL ÇAĞRI MERKEZİ (Bitti.)



112 ACİL ÇAĞRI MERKEZİ (Bitti.)



PLAN PROJE YATIRIM VE İNŞAAT MÜDÜRLÜĞÜ

GÜVENLİK HİZMETLERİ SEKTÖRÜ

PROJE NO	PROJENİN ADI	ÖNCEKİ YILLAR HARCA MASASI	PROGRAM ÖDENEĞİ	TOPLAM HARCAMA	FİZİKİ (%)	AÇIKLAMALAR
1	Osmaneli İlçe Jandarma Komutanlığı Hizmet Binası Yapım İşi		0	0		İhale Öncesi Çalışma Tamamlandı. Ödeneği Olmadığından İh.Çıkılmıyor.
2	Bilecik Bölge Trafik Denetleme Şube Müdürlüğü Hizmet Binası	1.449.637	57.863		%100	Bitti.
3	Merkez çarşısı Polis Amirliği ve Olay Yeri İnceleme Şb.Md.lüğü Hiz.Bin.		2.000.000	1.378.675	%45	Devam Ediyor
4	Hürriyet Polis Lojmanları Mutfak Onarımları		388.535	388.535	%100	Bitti
5	Bilecik Söğüt Jan.Ulaş.Tab.Kom.Er Gazinosu On.İşi		213.698	213.698	%100	Bitti.
6	Osmaneli Emn.Müd.Yeni Hiz.Bin.ve Çevre Düz.İşi		1.500.000	947.912	%38	Devam Ediyor
7	Merkez Emn.Md.lüğü Loj.Mutfak On.		113.280			Devam Ediyor
8	Gölpazarı Emn.Md.lüğü Loj.Mutfak On.		70.220			Devam Ediyor
9	Pazaryeri.Emn.Md.lüğü Loj.Mutfak On.		76.110			Devam Ediyor
10	POMEM Md.lüğü Garaj Tel Örgü ve Ayd.		210.000			İhalesi Yapıldı.
11-16	Merkez ve İlçe Jandarma Kom.lığı Bina On		590.236	478.136		5 iş bitti. 1 iş dev.ed.
16	GÜVENLİK SEKTÖRÜ TOPLAMI	1.449.637	5.219.942	3.406.956		

BİLECİK BÖLGE TRAFİK DENETLEME ŞUBE MÜDÜRLÜĞÜ HİZMET BİNASI (Bitti)



SÖĞÜT JANDARMA ER GAZİNASI MANTOLOMA İŞİ (Bitti)



MERKEZ ÇARŞI POLİS AMİRLİĞİ ve OLAY YERİ İNCELEME ŞUBE MÜD. HİZMET BİN. (Devam Ediyor)



MERKEZ ÇARŞI POLİS AMİRLİĞİ ve OLAY YERİ İNCELEME ŞUBE MÜD. HİZMET BİN. (Devam Ediyor)



OSMANELİ İLÇE EMNİYET MÜDÜRLÜĞÜ HİZMET BİNASI (Devam Ediyor)



PLAN PROJE YATIRIM VE İNŞAAT MÜDÜRLÜĞÜ
SOSYAL HİZMETLER

PROJE NO	PROJENİN ADI	ÖNCEKİ YILLAR HARCA MASİ	PROGRAM ÖDENEĞİ	TOPLAM HARCAMA	FİZİKİ (%)	AÇIKLAMALAR
1	Bozüyük Sevgi Evleri İkmal İnşaatı		3.348.023	3.064.038	% 100	Bitti.
2	Merkez Huzurevi Yaşlı Bakım ve Rehabilitasyon Merkezi Onarım işi		70.000	64.716	% 100	Bitti.
2	SOSYAL HİZMETLER TOPLAMI		3.418.023	3.128.754		

BOZÜYÜK SEVGİ EVLERİ (Bitti.)



BOZÜYÜK SEVGİ EVLERİ (Bitti.)



ÇEVRE KORUMA VE KONTROL MÜDÜRLÜĞÜ

(31.12.2016 Tarihi İtibariyle)

PROJE NO	PROJENİN ADI	ÖZEL İDARE ÖDENEK (TL)	GENEL İDARE ÖDENEK (TL)	TOPLAM ÖDENEK (TL)	TOPLAM HARCAMA (TL)	Fiziki (%)	AÇIKLAMALAR
1	Jeotermal Sahaları Mineralli Sular ve Çevre Düzenlemesi	43.000		43.000	0		Devam Ed.
2	Çevrenin Temiz Tutulması	150.000		150.000	99.120	%100	300 Adet Çöp Kon.Alındı.
3	Piknik Masası ve Bank Alımı	100.000		100.000	98.700	%100	282 Adet Alındı.
4	Çocuk Oyun Grubu	150.000		150.000	134.520	%100	Bitti.(20 Adet)
5	Aksutekke Köyü Mesire Alanı	30.000		30.000	30.000	%100	Bozüyük KHGB.Aktarıldı
6	Çevre Temizlik Hizmet Alımı	250.000		250.000	120.000	%100	KHGB.'ne Aktarıldı
7	Çöp Kamyonu Alımı	130.000		130.000			Çevre Bakanlığına Hibe Talebi (3 Adet)
8	Köylere Yolcu Bekleme Durağı Yap.	200.000		200.000	200.464	%100	61 Adet Alındı.
9	II. Etap Yenipazar Harmankaya Kanyonu Tabiat Parkı		1.000.000	1.000.000	952.600	%100	Bitti.
9	ÇEVRE KORUMA ve KONTROL MÜDÜRLÜĞÜ TOPLAMI	1.053.000	1.000.000	2.053.000	1.635.404		

ÇOCUK OYUN GRUBU (20 Köye Uygulandı)



ÇOCUK OYUN GRUBU (20 Köye Uygulandı)



KÖYLERE YOLCU BEKLEME DURAĞI



KÖYLERE YOLCU BEKLEME DURAĐI



PİKNİK MASASI ve BANK ALIMI



ÇÖP KONTEYNİRİ ALIM PROJESİ



KÜLTÜR VE SOSYAL İŞLER MÜDÜRLÜĞÜ

(31.12.2016 Tarihi İtibariyle)

PROJE NO	PROJENİN ADI	PROGRAM ÖDENEĞİ (TL)	HARCAMA (TL)	Fiziki %	AÇIKLAMALAR
1	Amatör Spor Kulüplerine Malzeme Yardımı	107.500	84.113	%100	Bitti.
2	Tanıtım, Fuar Organizasyon Prj.	7.500	2.364	%100	Bitti.
3	Eİ Sanatları Geliştirme Projesi	15.000			
4	Kuruluştan Kurtuluşa Bisiklet Turu	40.000	40.000	%100	Gençlik Hizmetleri ve Spor İl Müdürlüğüne Aktarıldı.
4	KÜLTÜR ve SOSYAL İŞLER MÜDÜRLÜĞÜ TOPLAMI	170.000	126.477		

AMATÖR SPOR KULÜPLERİNE MALZEME YARDIMI



AMATÖR SPOR KULÜPLERİNE MALZEME YARDIMI



KURULUŞTAN KURTULUŞA BİSİKLET TURU



2016 YILI
KÖYDES PROJELERİ UYGULAMALARI

(31.12.2016 Tarihi İtibariyle)

BİLECİK İLİNE YILLAR İTİBARIYLA TAHSİS EDİLEN KÖYDES ÖDENEKLERİ İCMALİ

TAHSİS EDİLEN ÖDENEK	YILLAR												TOPLAM
	2005	2006	2007	2008	2009	2010	2011	2012	2013	2014	2015	2016	
KÖY YOLLARI	508.000	11.330.750	10.625.000	2.076.976	1.333.351	1.378.338	3.232.105	2.580.000	4.056.000	2.471.631	2.444.603	2.477.747	44.514.501
İÇME SULARI	315.000	1.085.000	1.230.000	1.313.024	1.209.649	1.211.714	1.181.000	820.000	1.574.503	1.438.087	1.594.337	1.727.123	14.699.437
KANALİZASYON		273.250											273.250
SULAMA		701.000				1.368.674	1.405.000	100.000	26.497			145.606	3.746.777
ORTAK ALIM									30.000				30.000
SAYISAL HARİTA						175.000	125.000						300.000
YÖNETİM GİDERLERİ											45.782	12.000	57.782
TOPLAM	823.000	13.390.000	11.855.000	3.390.000	2.543.000	4.133.726	5.943.105	3.500.000	5.687.000	3.909.718	4.084.722	4.362.476	63.621.747

KÖYYOLLARI UYGULAMALARI

(31.12.2016 Tarihi İtibariyle)

İLÇE ADI	2016 YILI TAHSİS EDİLEN ÖDENEK (TL)	KÖYDES ÖNCEKİ YILLAR VE BİRLİK ÖDENEKLERİ (TL)	TOPLAM ÖDENEK (TL)	HARCAMA (TL)	UYGULAMA (Km)		UYGULAMA DURUMU					AÇIKLAMALAR	
					1.KAT ASFALT (KM)	PARKE TAŞI (M2)	BİTEN (Ad)	DEVAM EDEN (Ad)	İHALE AŞ. (Ad)	BAŞLAMAYAN (Ad)	TOPLAM (Ad)		
MERKEZ	510.000		510.000	510.000	4,5		3					3	1.Elmabahçe-Hasandere bitti. 2.(Pazaryeri-Demirköy) Hd.İly.Şükranıye bitti. 3.Merkez İlçe-Selöz-Ulupınar bitti.
BOZÜYÜK	298.587		298.587	298.587	2,5		1					1	1.Dy.İlt.-Kapanalan bitti.
GÖLPAZARI	595.000	17.824	612.824	612.824	2,5	21.000	3					3	1.By.Sürmeli-Muratlar Mah.bitti. 2.Muh.Köylere Parke Taşı bitti. (Arıcaklar,Bolatlı,Çiftlik,Derecikören, Dereli, Doğancılar,Gökçeler,Gökçeözü, Kasımlar, Kümbet, Küçükyenice, Türkmen,Söğütçük Köyleri, Köprücek-Hacıdurmuşlar Mh) 3.Bayat Köyü Menfez bitti.
İNİSAR	90.226	226.655	316.881	226.655	4,0		1	1				2	1.Samrı-(Söğüt-Ortaca) Hd.İlt.dev.ed. 2.Ky.İlt.-Hisarcık-Ky.İlt.bitti.
OSMANELİ	173.312		173.312	173.312		12.500	1					1	1.Muh.Köylere Parke Taşı bitti. (Adıye,Ağlan,Belenalan,Bereket,Çerkeşli, Ericek,Hisarcık,Kızılöz,Oğulpaşa,Selçik, Selimiye, Soğucakpınar Köyleri
PAZARYERİ	411.377		411.377	0					1			1	1.Ky.İlt.-Kç.Elmalı-Güde dev.ed.
SÖĞÜT	329.276	20.400	349.676	349.676	2,5		1					1	1.İly.İlt.-Küre-Hamıtabat-Tuzaklı-Kayabalı-Gölpazarı Hd.İlt.bitti.
YENİPAZAR	69.969		69.969	59.413		3.600	1					1	1.Muh.Köylere Parke Taşı bitti. (Aşağıboğaz,Batıbelenören,Belkese, Caferler,Ulucak Köyleri)
TOPLAM	2.477.747	264.879	2.742.626	2.230.467	16,00	37.100	11	2	0			13	

İÇMESULARI UYGULAMALARI

(31.12.2016 Tarihi İtibariyle)

İLÇE ADI	2016 YILI TAHSİS EDİLEN ÖDENEK (TL)	KÖYDES ÖNCEKİ YILLAR VE BİRLİK ÖDENEKLERİ (TL)	TOPLAM ÖDENEK (TL)	HARCA MA (TL)	PROGRAM DURUMU			UYGULAMA DURUMU					AÇIKLAMALAR	
					SENE BAŞI PLANLANAN	EK PROGRAM	TOPLAM (Ad)	BİTEN	DEVAM EDEN	İHALE AŞAMASINDA	BAŞLAMAYAN	TOPLAM (Ad)		
MERKEZ	374.492		374.492	370.126	5	3	8	8					8	1-Çavuşköy, 2-Elmabahçe, 3- Kendirli, 4-Örenköy, 5-Taşçılar, 6-Ahmetpınar, 7- Deresakarı , 8-Künçeğiz projeleri bitti.
BOZÜYÜK	287.000		287.000	194.302	3		3	3					3	1- Çokçapınar Bitti. 2-Karaağaç Bitti. 3-Yenidodurga bitti.
GÖLPAZARI	152.044		152.044	96.155	3	1	4	3	1				4	1-Demirhanlar Bitti. 2-İncirli-Bostancılar Mah.Bitti. 3-Kavak-Şıhlar Mah. Bitti.4.Muh.Köylere Klorlama Cihazı Takılması dev.rd.
İNHİSAR	108.500		108.500	93.046	2		2	2					2	1-Tarpan Bitti.2-Hisarçık Bitti.
OSMANELİ	471.087	11.529	482.616	431.363	5	2	7	7					7	1-Büyükyenice, 2-Kazancı, 3-Medetli, 4-Sarıyazı, 5-Günüören, 6-Orhaniye, 7- Akçapınar-Gaziler projeleri bitti.
SÖĞÜT	50.000	23.581	73.581	73.581	1		1	1					1	1-Tuzaklı Bitti.
YENİPAZAR	284.000		284.000	215.012	5		5	5					5	1-Kuşça, 2-Yukarıçaylı, 3-Esenköy-Tekeçiler Mah. 4-Sorguncukahiler-Kç.Mahalle, 5-Belkese-Tohumlar projeleri bitti.
TOPLAM	1.727.123	35.110	1.762.233	1.473.585	24	6	30	29	1	0			30	

KÜÇÜK ÖLÇEKLİ SULAMA UYGULAMALARI

(31.12.2016 Tarihi İtibariyle)

İLÇE ADI	2016 YILI TAHSİS EDİLEN ÖDENEK (TL)	HARCAMA (TL)	PROGRAM DURUMU			UYGULAMA DURUMU					AÇIKLAMALAR	
			SENE BAŞI PLANLANAN (Ad)	EK PROGRAM (Ad)	TOPLAM (Ad)	BİTEN (Ad)	DEVAM EDEN (Ad)	İHALE AŞAMASINDA (Ad)	BAŞLAMAYAN (Ad)	TOPLAM (Ad)		
GÖLPAZARI	145.606	145.606	1		1	1					1	1.Derecikören YÜS. Bitti.
TOPLAM	145.606	145.606	1		1	1					1	



BİLGİLERİNİZE ARZ EDERİM

Halis NALBANT
Genel Sekreter